

# GB DECORATIVE EFFECTS catalogue

GB

D Katalog DEKORATIVE EFFEKTE

RO catalog EFECTE DECORATIVE

CZ katalog DEKORAČNÍ EFEKTY

SK katalóg EFEKTY DEKORAČNÉ

HU katalógus DEKORÁCIÓS EFFEKTUSOK



Fox Dekorator is a Polish brand for exclusive decorative wall paints and has been developing decorative plasters and paints for 25 years.

Since 2013, it belongs to the Atlas Group, the market leader for construction chemicals. Our wide range of products includes high-quality mineral plasters, acrylic compounds, textured, latex and glaze paints, decorative varnishes, fillers, colourants and decorating tools. Thanks to our many years of experience, our products offer excellent technical properties that meet current standards and market trends.

We respond to the expectations of our customers by providing them with the right tools and textures to realise their design visions. Timeless interiors are compositions of many carefully selected elements. Our decorative products add expression and energy to your spaces. They reflect your character and style and stimulate the imagination.



*Ewa Bilan-Stoch*

**AMBASADORKA**  
marki Fox Dekorator



GRUPA ATLAS



Fox Dekorator ist eine polnische Marke für exklusive dekorative Wandanstriche und entwickelt seit 25 Jahren Dekorputze und -farben. Seit 2013 gehört sie zum Atlas-Konzern, dem Marktführer für Bauchemie. Unser breites Angebot umfasst hochwertige mineralische Putze, Acrylmassen, Struktur-, Latex- und Lasurfarben, Dekorlacke, Spachtelmassen, Farbstoffe und Dekorwerkzeuge. Dank unserer langjährigen Erfahrung bieten unsere Produkte hervorragende technische Eigenschaften, die den aktuellen Normen und Markttrends entsprechen.

Wir kommen den Erwartungen unserer Kunden entgegen, indem wir ihnen die richtigen Werkzeuge und Texturen zur Verfügung stellen, damit sie ihre Designvisionen verwirklichen können. Zeitlose Interieurs sind Kompositionen vieler sorgfältig ausgewählter Elemente. Mit unseren Dekorationsprodukten verleihen Sie Ihren Räumen mehr Ausdruck und Energie. Sie spiegeln Ihren Charakter und Ihren Stil wider und regen die Fantasie an.



Fox Dekorator je polská značka exkluzivních nástěnných dekoračních systémů, která se již 25 let zabývá řešeními v oblasti dekorativních omítek a barev. Od roku 2013 je součástí Skupiny Atlas – lídra na trhu stavební chemie.

Široká nabídka zahrnuje vysoce kvalitní minerální omítky, akrylátové hmoty, strukturální, latexové a lazurované barvy, dekorační laky, stěrky, barviva a dekorační nástroje. Díky dlouholetým zkušenostem mají naše výrobky vynikající technické parametry, které odpovídají současným standardům a trendům na trhu.

Splňujeme očekávání našich zákazníků tím, že jim dáváme ty správné nástroje a textury, aby mohli splnit své projektové vize.

Každý nadčasový interiér se skládá z mnoha pečlivě vybraných prvků.

Použitím našich dekoračních produktů váš prostor získá osobitý vzhled, odrazí váš styl a podpoří vaši představivost.



A Fox Dekorator exkluzív faldekorációs rendszer lengyel márkája, amely 25 éve alkot megoldásokat a dekoratív vakolatok és festékek területén. 2013-tól az Atlas Group része - piacvezető

az építőipari vegyszerek piacán. A gazdag kínálatunkban megtalálhatóak a minőségi ásványi vakolatok, akrilmasszák, szerkezeti festékek, latex festékek, mázák, dekorlakkok, glettek, festékek és dekorációs eszközök. Sok éves tapasztalatunknak köszönhetően termékeink kiváló műszaki paraméterekkel rendelkeznek, megfelelnek a jelenlegi piaci szabványoknak és trendeknek.

Ügyfeleink elvárásainak megfelelően azáltal, hogy megfelelő eszközöket és textúrákat biztosítunk nekik tervezési elképzeléseik megvalósításához. Minden egyes időtlen belső tér sokféle gondosan kiválasztott elemből áll. Dekoratív termékeink használatával Ön még több kifejezést és energiát kölcsönöz terének. Ugyanakkor tükrözi a karakterét és a dekorációs preferenciáit, melyek serkentik a képzeletet.



Fox Dekorator este un brand polonez de sisteme exclusive de decorații de perete, care de 25 de ani creează soluții în domeniul tencuielilor și vopselelor decorative. Din anul 2013

este parte a Grupului Atlas - lider

pe piața de produse chimice pentru construcții. În componența ofertei bogate intră tencuieli minerale, mase de acril, vopseli structurale, de latex, de glazură, lacuri decorative, șpacluri, pigmenți și unelte decorative. Datorită experienței de mulți ani, produsele noastre posedă parametri tehnici excelenți, în conformitate cu normele și tendințele actuale pe piață.

Satisfacem așteptările clienților noștri, oferindu-le instrumentele și texturile corespunzătoare, pentru ca viziunile lor de proiect să devină realitate. Fiecare interior atemporal se compune din elemente bine selectate. Folosind produsele noastre decorative, veți adăuga spațiului dumneavoastră mai multă expresivitate și energie. Reflectând prin aceasta caracterul și preferințele decorative ce stimulează imaginația.



Fox Dekorator je polská značka exkluzívnych nástěnných dekoračních systémů, která sa už 25 rokov zaoberá riešeniami v oblasti dekoratívnych omietok a farieb. Od roku 2013 je súčasťou Skupiny Atlas – lídra na trhu stavebnej chemie.

Široká ponuka zahŕňa vysokokvalitné minerálne omietky, akrylátové hmoty, štrukturálne, latexové a lazúrované farby, dekoračné laky, stierky, farbivá a dekoračné nástroje. Vďaka dlhoročným skúsenostiam majú naše výrobky vynikajúce technické parametre, ktoré zodpovedajú súčasným štandardom a trendom na trhu.

Splňame očakávania našich zákazníkov tým, že im dávame tie správné nástroje a textúry, aby mohli splniť svoje projektové vize.

Každý nadčasový interiér sa skládá z mnohých starostlivo vybraných prvkov.

Použitím našich dekoračných produktov váš priestor získa osobitý vzhľad, odrazí váš štýl a podporí vašu predstavivosť.

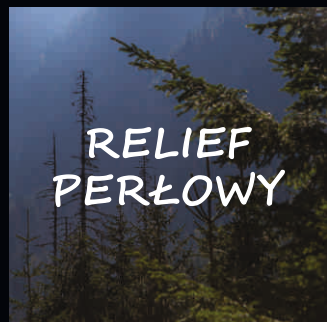

LIMBA

HALNY

KROKUS

**GB**

PEARL RELIEF - 1 SWISS PINE, 2 HALNY, 3 CROKUS  
DIAMENTO 3D - 4 COSTA, 5 AQUA, 6 SAND  
KALAHARI - 7 CAMEL, 8 AGAVA, 9 OAZA  
CONCRETE BLACK - 10 TATRA CAVE

**D**

PERLENRELIEF - 1 LIMBA, 2 HALNY, 3 KROKUS  
DIAMENTO 3D - 4 COSTA, 5 AQUA, 6 SAND  
KALAHARI - 7 CAMEL, 8 AGAVA, 9 OAZA  
SCHWARZER BETON - 10 TATRA CAVE

**RO**

RELIEF PERLAT - 1 LIMBA, 2 HALNY, 3 SOFRAN  
DIAMENTO 3D - 4 COSTA, 5 AQUA, 6 SAND  
KALAHARI - 7 CAMEL, 8 AGAVA, 9 OAZA  
BETON NEGRU - 10 TATRA CAVE

**CZ**

PERLEŤOVÝ RELIÉF - 1 LIMBA, 2 HALNY, 3 KROKUS  
DIAMENTO 3D - 4 COSTA, 5 AQUA, 6 SAND  
KALAHARI - 7 CAMEL, 8 AGAVA, 9 OAZA  
ČERNÝ BETON - 10 TATRA CAVE

**SK**

PERLEŤOVÝ RELIÉF - 1 LIMBA, 2 HALNY, 3 KROKUS  
DIAMENTO 3D - 4 COSTA, 5 AQUA, 6 SAND  
KALAHARI - 7 CAMEL, 8 AGAVA, 9 OAZA  
ČERNÝ BETÓN - 10 TATRA CAVE

**HU**

GYÖNGYHÁZFÉNY RELIEF - 1 LIMBA, 2 HALNY, 3 SÁFRÁNY  
DIAMENTO 3D - 4 COSTA, 5 AQUA, 6 SAND  
KALAHARI - 7 CAMEL, 8 AGAVA, 9 OAZA  
FEKETE BETON - 10 TATRA CAVE

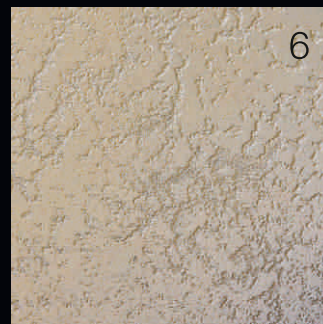
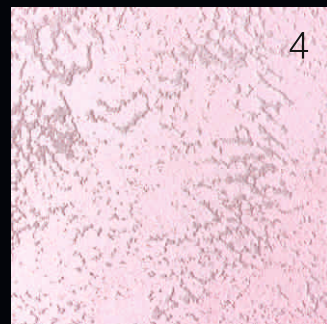

COSTA

AQUA

SAND

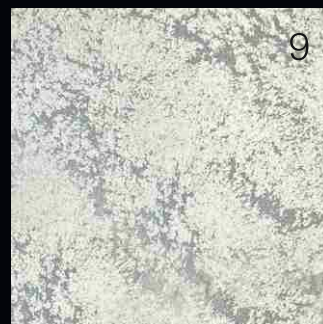

CAMEL

AGAVA

OAZA



TATRA CAVE



# PEARL RELIEF effect



silver

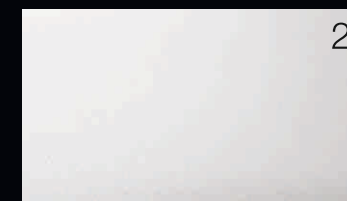

white



brown



green



gold



cuprum



grey

PEARL RELIEF – thin-coat metallic decorative mass. Forms exclusive pearl coating resembling the look of velvet fabric. Creates cosy and glamorous interior with the velour finish.

## phases of the **EFFECT APPLICATION**

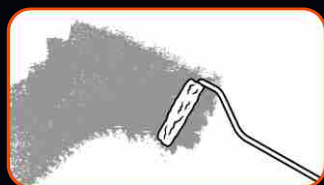

phase I: Apply base coat paint Initium Color upon clean and dry surface.



phase II: Apply layer of Pearl Relief with irregular moves of a plastic trowel in order to form the pattern.



phase III: If needed, apply second coat similarly to the previous one.

**ready-to-use colours** – available in stock

## products necessary for the effect application:



INITIUM COLOR  
approx. 9 m<sup>2</sup> / l



PEARL RELIEF  
approx. 8 m<sup>2</sup> / kg  
for one layer



**PERLENRELIEF** ist eine metallische Masse für dünnschichtige Dekoranstriche. Sie schafft eine exklusive, perlmutartige, wie Samt wirkende Beschichtung. Das samtige Finish sorgt für ein gemütliches und stilvolles Innere.

**Die Etappen von der Ausführung des EFFEKTS**

Etappe I: Streichen Sie die saubere und trockene Fläche mit dem Grundanstrich Initium Color.

Etappe II: Bringen Sie mit einem Kunststoffreibebrett eine Schicht Perlenrelief auf. Verteilen Sie die Masse mit unregelmäßigen Bewegungen, um ein Muster zu schaffen.

Etappe III: Tragen Sie, falls nötig, eine zweite Schicht auf und verfahren Sie dabei wie bei der ersten Schicht.

**Farben:** 1 Silber, 2 Weiß, 3 Braun, 4 Grün, 5 Gold, 6 Cuprum, 7 Grau

**Fertigfarben – erhältlich zum Verkauf**

**Die Produkte, die für die Ausführung des Effekts:**

INITIUM COLOR ca. 9 m<sup>2</sup> / l

PERLENRELIEF ca. 8 m<sup>2</sup> / kg für eine Schicht



**RELIEF PERLAT** – efect metalic pentru realizarea decorațiilor în strat subțire. Creează un înveliș exclusiv, perlat, asemănător unui țesături de catifea. Datorită finisajului din velur, se creează un interior plăcut și confortabil.

**etape de realizare a EFECTULUI**

etapa I: Suprafața curată și uscată trebuie vopsită cu vopsea de substrat Initium Color.

etapa II: Aplicați un strat de Relief Perlat cu ajutorul gletierei de plastic. Aplicați masa cu mișcări neregulate creând un model.

etapa III: Dacă este necesar, aplicați un al doilea strat similar cu primul.

**culori:** 1 silver, 2 white, 3 brown, 4 green, 5 gold, 6 cuprum, 7 grey

**culori gata de utilizare – disponibile în vânzare**

**produse necesare pentru a obține efectul:**

INITIUM COLOR aprox. 9 m<sup>2</sup> / l

RELIEF PERLAT aprox. 8 m<sup>2</sup> / kg pentru un strat



**PERLEŤOVÝ RELIÉF** – metalická hmota pro zhotovení tenkovrstvých dekorací. Vytváří exkluzivní perleťový dekorativní povrch, který připomíná sametovou látku. Díky velurové úpravě vytvoříme útulný a efektní interiér.

**fáze zhotovení EFEKTU**

fáze I: Na čistý a suchý povrch nanese se základní nátěr Initium Color.

fáze II: Aplikujeme vrstvu Perleťového reliéfu pomocí plastového hladítka. Hmotu nanášíme nepravidelnými pohyby a vytváříme vzor.

fáze III: V případě nutnosti nanese se druhou vrstvu stejným způsobem jako první vrstvu.

**barvy:** 1 silver, 2 white, 3 brown, 4 green, 5 gold, 6 cuprum, 7 grey

**nabídka hotových barevných odstínů**

**výrobky nutné pro zhotovení efektu:**

INITIUM COLOR cca. 9 m<sup>2</sup> / l

PERLEŤOVÝ RELIÉF cca. 8 m<sup>2</sup> / kg pro jednu vrstvu



**PERLEŤOVÝ RELIÉF** – metalická hmota pre zhotovenie tenkovrstvových dekorácií. Vytvára exkluzívny perleťový dekoratívny povrch, ktorý pripomína zamatovú látku. Vďaka velurovému prevedeniu vytvoríme útulný a efektný interiér.

**fázy prevedenia EFEKTU**

fáza I: Na čistý a suchý povrch nanesieme základný náter Initium Color.

fáza II: Aplikujeme vrstvu Perleťového reliéfu pomocou plastového hladítka. Hmotu nanášame nepravidelnými pohybmi a vytvárame vzor.

fáza III: V prípade potreby nanesieme druhú vrstvu rovnakým spôsobom ako prvú vrstvu.

**farby:** 1 silver, 2 white, 3 brown, 4 green, 5 gold, 6 cuprum, 7 grey

**ponúkané hotové farebné odtiene**

**výrobky potrebné pre vykonanie efektu:**

INITIUM COLOR cca. 9 m<sup>2</sup> / l

PERLEŤOVÝ RELIÉF cca. 8 m<sup>2</sup> / kg pre jednu vrstvu



**GYÖNGYHÁZFÉNY RELIEF** – fémes massa vékony rétegű dekorációs bevonatok kivitelezéséhez. A bársonyszövetet idéző, exkluzív gyöngyházfényű bevonatot képez. A velúrhatásnak köszönhetően meghitt és otthonos belső teret hozhatunk létre.

**Az EFFEKTUS létrehozásához vezető lépések**

I. fázis: A tiszta és száraz felületet fesse le Initium Color alapozóval.

II. fázis: Vigye fel a Gyöngyházfény Relief réteget műanyag simító használatával. A masszát szabálytalan mozdulatokkal, mintát képezve vigye fel.

III. fázis: Ha szükséges, vigyen fel egy második réteget is, az elsőhöz hasonló módon.

**színek:** 1 silver, 2 white, 3 brown, 4 green, 5 gold, 6 cuprum, 7 grey

**kész színek – a kereskedelemben kaphatók**

**az effektus létrehozásához szükséges termékek:**

INITIUM COLOR kb. 9 m<sup>2</sup> / liter

GYÖNGYHÁZFÉNY RELIEF kb. 8 m<sup>2</sup> / kg egy réteg esetében

# DIAMENTO effect

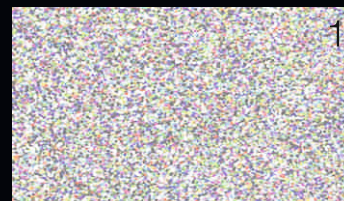

multikolor



luna



venus

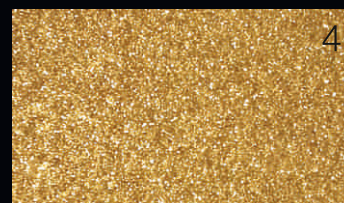

gold



mars

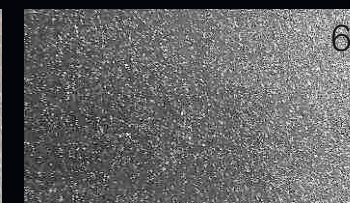

carbon

DIAMENTO – decorative paint with glitter which reflects the light with the effect of shimmering diamonds. Its fine structure adds subtle elegance which is amplified by intensive lightning.

## phases of the **EFFECT APPLICATION**

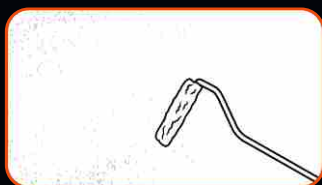

phase I: Apply base coat paint Initium Color upon clean and dry surface.



phase II: Apply the first coat of Diamento with irregular moves of a string roller.

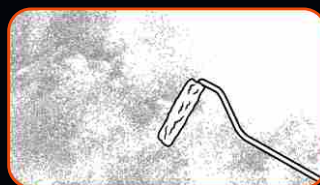

phase III: When the first coat dries, apply the second coat of Diamento similarly to the previous one.

**ready-to-use colours** – available in stock

**products necessary for the effect application:**



INITIUM COLOR  
approx. 9 m<sup>2</sup> / l



DIAMENTO  
approx. 5 m<sup>2</sup> / l



**DIAMENTO** ist ein Dekorstrich mit Brokat, der dem Raum durch Lichtreflexion einen außergewöhnlichen, inspirierenden diamantenen Glanz verleiht. Die raffinierte Struktur schafft eine subtile Eleganz, die in ihrer Intensität mit der Stärke der Lichtquelle variiert.

**Die Etappen von der Ausführung des EFFEKTS**

Etappe I: Streichen Sie die saubere und trockene Fläche mit dem Grundanstrich Initium Color.

Etappe II: Bringen Sie den Anstrich Diamento mit einer Fadenwalze in unregelmäßigen Bewegungen auf.

Etappe III: Tragen Sie, wenn die erste Schicht trocken ist, eine zweite Schicht auf und verfahren Sie dabei, wie bei der ersten Schicht.

**Farben:** 1 Multicolor, 2 Luna, 3 Venus, 4 Mars, 5 Gold, 6 Cuprum, 7 Carbon

**Fertigfarben – erhältlich zum Verkauf**

**Die Produkte, die für die Ausführung des Effekts:**

INITIUM COLOR ca. 9 m<sup>2</sup> / l

DIAMENTO ca. 5 m<sup>2</sup> / l



**DIAMENTO** – vopsea decorativă cu brocart, care, prin reflecția luminii, conferă interiorului o scîlpire de diamant deosebit de inspiratoare. Structura ei rafinată va adăuga o eleganță subtilă, a cărei intensitate crește împreună cu amplificarea sursei de lumină.

**etape de realizare a EFECTULUI**

etapa I: Suprafața curată și uscată trebuie vopsită cu vopsea de substrat Initium Color.

etapa II: Cu mișcări neregulate aplicați vopseaua Diamento cu trafaletul.

etapa III: După uscarea primului strat, aplicați-l pe cel de-al doilea în mod similar cu primul.

**culori:** 1 multicolor, 2 luna, 3 venus, 4 mars, 5 gold, 6 cuprum, 7 carbon

**culori gata de utilizare – disponibile în vânzare**

**produse necesare pentru a obține efectul:**

INITIUM COLOR aprox. 9 m<sup>2</sup> / l

DIAMENTO aprox. 5 m<sup>2</sup> / l



**DIAMENTO** – dekorační nátěr z brokátém, který působí dojmem třpytivých diamantů na natřeném povrchu. Jeho rafinovaná struktura přidá interiéru punc šlechtnosti a půvabu. Působí zvlášť výrazně při intenzivním osvětlení.

**fáze zhotovení EFEKTU**

fáze I: Na čistý a suchý povrch nanese se základní nátěr Initium Color.

fáze II: Nanese se vrstvu Diamento nepravidelnými pohyby šňurkovým válečkem.

fáze III: Po uschnutí první vrstvy, nanese se druhou vrstvu stejným způsobem jako první vrstvu.

**barvy:** 1 multicolor, 2 luna, 3 venus, 4 mars, 5 gold, 6 cuprum, 7 carbon

**nabídka hotových barevných odstínů**

**výrobky nutné pro zhotovení efektu:**

INITIUM COLOR cca. 9 m<sup>2</sup> / l

DIAMENTO cca. 5 m<sup>2</sup> / l



**DIAMENTO** – dekoračný nátěr z brokátom, ktorý pôsobí dojmom trblietavých diamantov na natretom povrchu. Jeho rafinovaná štruktúra pridá interiéru punc šľachetnosti a pôvabu. Pôsobí obzvlášť výrazne pri intenzívnom osvetlení.

**fázy prevedenia EFEKTU**

fáza I: Na čistý a suchý povrch nanesieme základný nátěr Initium Color.

fáza II: Nanesieme vrstvu Diamento nepravidelnými pohybmi šnúrkovým valčekom.

fáza III: Po uschnutí prvej vrstvy, nanesieme druhú vrstvu rovnakým spôsobom ako prvú vrstvu.

**farby:** 1 multicolor, 2 luna, 3 venus, 4 mars, 5 gold, 6 cuprum, 7 carbon

**ponúkané hotové farebné odtiene**

**výrobky potrebné pre vykonanie efektu:**

INITIUM COLOR cca. 9 m<sup>2</sup> / l

DIAMENTO cca. 10 m<sup>2</sup> / l pre jednu vrstvu



**DIAMENTO** – brokátot tartalmazó dekorációs festék, amely a fényvisszaverődés révén rendkívül inspiráló gyémántos ragyogást kölcsönöz a belső térnek. Kifinomult szerkezete finom eleganciában nyilvánul meg, melynek intenzitása a fényerő növekedésével fokozódik.

**Az EFFEKTUS létrehozásához vezető lépések**

I. fázis: A tiszta és száraz felületet fesse le Initium Color alapozóval.

II. fázis: Festőhengerrel szabálytalan mozdulatokkal vigye fel a Diamento festéket.

III. fázis: Az első réteg száradása után vigyen fel egy második réteget ugyanúgy, mint az első.

**színek:** 1 multikolor, 2 luna, 3 venus, 4 mars, 5 gold, 6 cuprum, 7 carbon

**kész színek – a kereskedelemben kaphatók**

**az effektus létrehozásához szükséges termékek:**

DIAMENTO kb. 5 m<sup>2</sup> / kg

INITIUM COLOR kb. 9 m<sup>2</sup> / liter



# KALAHARI effect



KALAHARI – pearl structural paint with the effect of windblown desert sand. Subtle, metallic shine will add elegance and extraordinary style to the painted interior.

## phases of the **EFFECT APPLICATION**

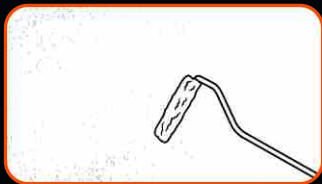

phase I: Apply base coat paint Initium Color upon clean and dry surface.



phase II: Apply a coat of Kalahari with irregular moves of a paintbrush.



phase III: Start shaping the surface a few minutes after the paint application.



sol



lapis



vesper



sabulum



nebula



noster



viridis



marinus



noctis

**ready-to-use colours** – available in stock

**products necessary for the effect application:**



INITIUM COLOR  
approx. 9 m<sup>2</sup> / l



KALAHARI  
approx. 10 m<sup>2</sup> / l



**KALAHARI** ist ein Dekoranzstrich mit perlenartiger Struktur und verleiht der gestrichenen Fläche den Effekt von windverwehtem Wüstensand. Sein subtiler, metallischer Glanz verwandelt den Stil Ihres Interieurs und gibt ihm Eleganz, Schick und einen ganz besonderen Charakter.

**Die Etappen von der Ausführung des EFFEKTS**

Etappe I: Streichen Sie die saubere und trockene Fläche mit dem Grundanstrich Initium Color.

Etappe II: Tragen Sie den Anstrich Kalahari mit einem Pinsel in unregelmäßigen Bewegungen auf.

Etappe III: Warten Sie nach dem Auftragen einige Minuten und modellieren Sie dann die Oberfläche.

**Farben:** 1 Sol, 2 Lapis, 3 Vesper, 4 Sabulum, 5 Nebula, 6 Noster, 7 Viridis, 8 Marinus, 9 Noctis

**Fertigfarben – erhältlich zum Verkauf**

**Die Produkte, die für die Ausführung des Effekts:**

INITIUM COLOR ca. 9 m<sup>2</sup> / l

KALAHARI ca. 10 m<sup>2</sup> / l



**KALAHARI** – vopsea structurală perlată, care conferă suprafeței vopsite efectul nisipurilor deșertice suflate de vânt. Luciul subtil, metallic, va schimba stilul interiorului, adăugându-i eleganță și un caracter neobișnuit.

**etape de realizare a EFECTULUI**

etapa I: Suprafața curată și uscată trebuie vopsită cu vopsea de substrat Initium Color.

etapa II: Cu mișcări neregulate aplicați un strat de vopsea Kalahari cu ajutorul pensulei.

etapa III: La câteva minute după aplicare, începeți modelarea suprafeței

**culori:** 1 sol, 2 lapis, 3 vesper, 4 sabulum, 5 nebula, 6 noster, 7 viridis, 8 marinus, 9 noctis

**culori gata de utilizare – disponibile în vânzare**

**produse necesare pentru a obține efectul:**

INITIUM COLOR aprox. 9 m<sup>2</sup> / l

KALAHARI aprox. 10 m<sup>2</sup> / l



**KALAHARI** – perleťový strukturální nátěr, díky kterému získá povrch efektní vzhled pouštního písku, s kterým si pohrává africký vítr. Decentní, metalický lesk změní styl interiéru a dodá mu eleganci a neobvyklý vzhled.

**fáze zhotovení EFEKTU**

fáze I: Na čistý a suchý povrch nanese se základní nátěr Initium Color.

fáze II: Nanese se vrstvu nátěru Kalahari nepravidelnými pohyby štětce.

fáze III: Několik minut po aplikaci nátěru začneme povrch strukturovat.

**barvy:** 1 sol, 2 lapis, 3 vesper, 4 sabulum, 5 nebula, 6 noster, 7 viridis, 8 marinus, 9 noctis

**nabídka hotových barevných odstínů**

**výrobky nutné pro zhotovení efektu:**

INITIUM COLOR cca. 9 m<sup>2</sup> / l

KALAHARI cca. 10 m<sup>2</sup> / l



**KALAHARI** – perleťový štruktúrálny náter, vďaka ktorému získá povrch efektný vzhľad púštneho piesku, s ktorým sa pohráva africký víťor. Decentný, metalický lesk zmení štýl interiéru a pridá mu eleganciu a neobvyklý vzhľad.

**fázy prevedenia EFEKTU**

fáza I: Na čistý a suchý povrch nanesieme základný náter náter Initium Color.

fáza II: Nanesieme vrstvu náteru Kalahari nepravidelnými pohybmi štetcom.

fáza III: Niekoľko minút po aplikácii náteru začneme povrch štrukturovať.

**farby:** 1 sol, 2 lapis, 3 vesper, 4 sabulum, 5 nebula, 6 noster, 7 viridis, 8 marinus, 9 noctis

**ponúkané hotové farebné odtiene**

**výrobky potrebné pre vykonanie efektu:**

INITIUM COLOR cca. 9 m<sup>2</sup> / l

KALAHARI cca. 10 m<sup>2</sup> / l



**KALAHARI** – gyöngyház szerkezeti festék, amely a szél által fújtvatagi homok hatását adja a festett felületnek. A finom, fémes csillogás megváltoztatja a belső tér stílusát, eleganciát, stílust és szokatlan karaktert biztosít neki.

**Az EFFEKTUS létrehozásához vezető lépések**

I. fázis: A tiszta és száraz felületet Initium Color (P1) fekete alapozóval kell lefesteni.

II. fázis: Vigyen fel egy réteg Kalahari festéket ecsettel, szabálytalan mozdulatokkal.

III. fázis: Néhány perc múlva kezdje el modellezni a felületet.

**színek:** 1 sol, 2 lapis, 3 vesper, 4 sabulum, 5 nebula, 6 noster, 7 viridis, 8 marinus, 9 noctis

**kész színek – a kereskedelemben kaphatók**

**effektus létrehozásához szükséges termékek:**

INITIUM COLOR kb. 9 m<sup>2</sup> / l

KALAHARI kb. 10 m<sup>2</sup> / l

# PEARL ZEN effect



PEARL ZEN – metallic structural paint with natural aggregate. Pearl glow brings beauty and elegance to the interior, irregularly distributed sand particles allows to calm down and relax.

## phases of the **EFFECT APPLICATION**

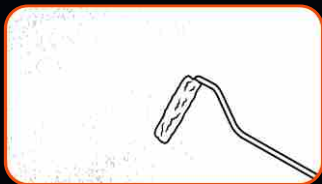

phase I: Apply base coat paint Initium Color upon clean and dry surface.



phase II: Apply a coat of Pearl Zen with irregular moves of a paintbrush.



phase III: Start shaping the surface a few minutes after the paint application.



1  
coconut cream



2  
natural linen



3  
sunny glow



4  
chocolate bar



5  
blue lagoon

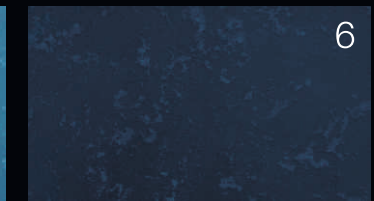

6  
breton blue



7  
raspberry sorbet



8  
cassel soil

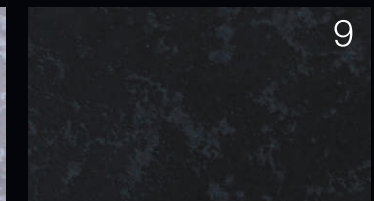

9  
graphite greyness

**ready-to-use colours** – available in stock

**products necessary for the effect application:**



INITIUM COLOR  
approx. 9 m<sup>2</sup> / l



PEARL ZEN  
approx. 7 m<sup>2</sup> / l



**ZEN PERLE** ist ein metallischer Strukturanstrich mit natürlichem Zuschlagstoff. Mit seinem Perlenschein verleiht er dem Raum Schönheit und Eleganz und die unregelmäßig verteilten Sandpartikel tragen zu Entspannung und Ruhe bei.

**Die Etappen von der Ausführung des EFFEKTS**

Etappe I: Streichen Sie die saubere und trockene Fläche mit dem Grundanstrich Initium Color.

Etappe II: Tragen Sie die Farbe Zen Perle mit einem Pinsel in unregelmäßigen Bewegungen auf.

Etappe III: Warten Sie nach dem Auftragen einige Minuten und modellieren Sie dann die Oberfläche.

**Farben:** 1 Kokoscreme, 2 Naturleinen, 3 Sonnenschein, 4 Eine Tafel Schokolade, 5 Blaue Lagune, 6 Bretonisches Blau, 7 Himbeersorbet, 8 Kasseler Erde, 9 Graphitgrau

**Fertigfarben – erhältlich zum Verkauf**

**Die Produkte, die für die Ausführung des Effekts:**

INITIUM COLOR ca. 9 m<sup>2</sup> / l

ZEN PERLE ca. 7 m<sup>2</sup> / l



**ZEN PERLAT** – vopsea structurală metalică cu agregat natural. Strălucirea perlată va oferi interioarelor vopșite frumusețe și nobilitate, iar particulele de nisip distribuite neregulat vă vor ajuta să vă relaxați și să vă liniștiți. **etape de realizare a EFECTULUI**

etapa I: Suprafața curată și uscată trebuie vopsită cu vopsea de substrat Initium Color.

etapa II: Cu mișcări neregulate aplicați un strat de vopsea Zen Perlat cu ajutorul pensulei.

etapa III: La câteva minute după aplicare, începeți modelarea suprafeței.

**culori:** 1 cremă de cocos, 2 aspect natural, 3 strălucire de soare, 4 tabletă de ciocolată, 5 laguna albastră, 6 bleu, 7 sorbet de zmeură, 8 pământ Cassel, 9 gri grafit

**culori gata de utilizare – disponibile în vânzare**

**produse necesare pentru a obține efectul:**

INITIUM COLOR aprox. 9 m<sup>2</sup> / l

ZEN PERLAT aprox. 7 m<sup>2</sup> / l



**PERLEŤOVÝ ZEN** – metalický strukturální nátěr s přírodní drtí. Perleťový lesk natřených stěn v interiérech dává pocit krásy a vznešenosti, a nepravidelně uspořádané zrnka písku vám pomohou relaxovat.

**fáze zhotovení EFEKTU**

fáze I: Na čistý a suchý povrch nanese se základní nátěr Initium Color.

fáze II: Nanese se vrstvu nátěru Perleťový zen nepravidelnými pohyby štětcem.

fáze III: Několik minut po nanesení nátěru začneme povrch strukturovat.

**barvy:** 1 kokosový krém, 2 přírodní len, 3 sluneční svět, 4 tabulka čokolády, 5 blankytný záliv, 6 bretonská modrá, 7 malinový sorbet, 8 kaselská půda, 9 grafitová šed'

**nabídka hotových barevných odstínů**

**výrobky nutné pro zhotovení efektu:**

INITIUM COLOR cca. 9 m<sup>2</sup> / l

PERLEŤOVÝ ZEN cca. 7 m<sup>2</sup> / l



**PERLEŤOVÝ ZEN** – metalický štruktúrálny náter s prírodnou drťou. Perleťový lesk natretých stien v interiéroch dáva pocit krásy a vznešenosti, a nepravidelne usporiadané zrníčka piesku vám pomôžu relaxovať.

**fázy prevedenia EFEKTU**

fáza I: Na čistý a suchý povrch nanesieme základný náter Initium Color.

fáza II: Nanesieme vrstvu náteru Perleťový zen nepravidelnými pohybmi štetcom.

fáza III: Niekoľko minút po nanesení náteru začneme povrch štrukturovať.

**farby:** 1 kokosový krém, 2 prírodný ľan, 3 slnečný svet, 4 tabuľka čokolády, 5 blankytný záliv, 6 bretonová modrá, 7 malinový sorbet, 8 kaselská hnedá, 9 grafitová šed'

**ponúkané hotové farebné odtiene**

**výrobky potrebné pre vykonanie efektu:**

INITIUM COLOR cca. 9 m<sup>2</sup> / l

PERLEŤOVÝ ZEN cca. 7 m<sup>2</sup> / l



**GYÖNGYHÁZFÉNYŰ ZEN** – fémes strukturált festék természetes zúzalékanyaggal. A gyöngyházfényű ragyogás a festett belső tereket szebbé és nemesebbé varázsolja, a szabálytalan elrendezésben feltáruló homokszemcsék pedig segítenek ellazulni és megnyugodni.

**Az EFFEKTUS létrehozásához vezető lépések**

I. fázis: A tiszta és száraz felületet fesse le Initium Color alapozóval.

II. fázis: Szabálytalan mozdulatokkal, ecsettel vigye fel a Gyöngyházfényű Zen festékréteget.

III. fázis: A felvitelt követő néhány perc elteltével elkezdheti a felület kialakítását.

**színek:** 1 kókuszkrém, 2 természetes len, 3 napfényes ragyogás, 4 csokoládétábla, 5 kék lagúna, 6 Bretagne-kék, 7 málna szorbet, 8 kasszeli föld, 9 grafitzürkeség

**kész színek – a kereskedelemben kaphatók**

**effektus létrehozásához szükséges termékek:**

INITIUM COLOR kb. 9 m<sup>2</sup> / liter

GYÖNGYHÁZFÉNYŰ ZEN kb. 7 m<sup>2</sup> / liter

# DIAMENTO 3D effect



DIAMENTO 3D – structural decorative paint with glitter. Forms unique pattern and effect of shimmering glass, owing to the content of metallic fillers. Easy and convenient application ensures quick room makeover.

## phases of the **EFFECT APPLICATION**

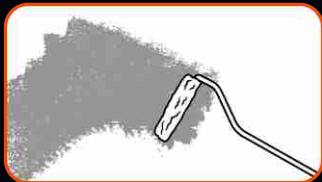

phase I: Apply base coat paint Initium Color upon clean and dry surface.

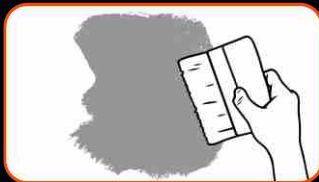

phase II: Apply coat of Diamento 3D with irregular moves of a paintbrush.



phase III: Start shaping the surface a few minutes after the paint application.



luna



mars



gold



malachit



saturn



neptun

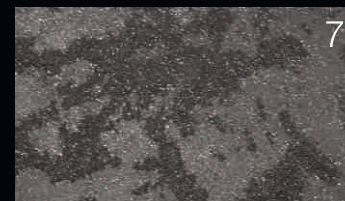

carbon

**ready-to-use colours** – available in stock

**products necessary for the effect application:**



INITIUM COLOR  
approx. 9 m<sup>2</sup> / l



DIAMENTO 3D  
approx. 5 m<sup>2</sup> / l



**DIAMENTO 3D** ist ein dekorativer Strukturanstrich mit Brokat, der dank metallischer Füllstoffe ein einzigartiges Muster schafft und der Fläche einen spiegelnden Glanz verleiht. Die funkelnden Kristalle lassen den Raum größer wirken und die einfache Anwendung gewährleistet eine schnelle Metamorphose.

**Die Etappen von der Ausführung des EFFEKTS**

Etappe I: Streichen Sie die saubere und trockene Fläche mit dem Grundanstrich Initium Color.

Etappe II: Tragen Sie die Farbe Diamento 3D mit einem Pinsel in unregelmäßigen Bewegungen auf.

Etappe III: Warten Sie nach dem Auftragen einige Minuten und modellieren Sie dann die Oberfläche.

**Farben:** 1 Luna, 2 Mars, 3 Gold, 4 Malachit, 5 Saturn, 6 Neptun, 7 Carbon

**Fertigfarben – erhältlich zum Verkauf**

**Die Produkte, die für die Ausführung des Effekts:**

INITIUM COLOR ca. 9 m<sup>2</sup> / l

DIAMENTO 3D ca. 5 m<sup>2</sup> / l



**DIAMENTO 3D** – vopsea structurală decorativă cu brocart, care, datorită materialelor de umplutură metalice, creează un model unic și conferă un efect de reflexie a strălucirii. Cristalele sculptoare vor adăuga spațiu interiorului, iar aplicarea simplistă va asigura o metamorfoză rapidă.

**etape de realizare a EFECTULUI**

etapa I: Suprafața curată și uscată trebuie vopsită cu vopsea de substrat Initium Color.

etapa II: Cu mișcări neregulate aplicați un strat de vopsea Diamento 3D cu ajutorul pensulei.

etapa III: La câteva minute după aplicare, începeți modelarea suprafeței.

**culori:** 1 luna, 2 mars, 3 gold, 4 malachit, 5 saturn, 6 neptun, 7 carbon

**culori gata de utilizare – disponibile în vânzare**

**produse necesare pentru a obține efectul:**

INITIUM COLOR aprox. 9 m<sup>2</sup> / l

DIAMENTO 3D aprox. 5 m<sup>2</sup> / l



**DIAMENTO 3D** – strukturální dekorační nátěr s brokátém. Díky metalickým plnivám vytváří jedinečný vzor a působí dojmem zrcadlového jiskření. Lesklé křišťálky dávají interiéru prostornost, a jednoduchá aplikace zajišťují rychlé zhotovení dekorace.

**fáze zhotovení EFEKTU**

fáze I: Na čistý a suchý povrch nanese se základní nátěr Initium Color.

fáze II: Nanese se vrstvu Diamento 3D nepravidelnými pohyby štětce.

fáze III: Několik minut po aplikaci začneme povrch štrukturovat.

**barvy:** 1 luna, 2 mars, 3 gold, 4 malachit, 5 saturn, 6 neptun, 7 carbon

**nabídka hotových barevných odstínů**

**výrobky nutné pro zhotovení efektu:**

INITIUM COLOR cca. 9 m<sup>2</sup> / l

DIAMENTO 3D cca. 5 m<sup>2</sup> / l



**DIAMENTO 3D** – štruktúrálny dekoračný náter s brokátom. Vďaka metalickým plnivám vytvára jedinečný vzor a pôsobí dojmom zrkadlového iskrenia. Lesklé kryštály dodávajú interiéru priestrannosť a jednoduchá aplikácia zaisťujú rýchle zhotovenie dekorácií.

**fázy prevedenia EFEKTU**

fáza I: Na čistý a suchý povrch nanesieme základný náter Initium Color.

fáza II: Nanesieme vrstvu Diamento 3D nepravidelnými pohybmi štetcom.

fáza III: Niekoľko minút po aplikácii začneme povrch štrukturovať.

**farby:** 1 luna, 2 mars, 3 gold, 4 malachit, 5 saturn, 6 neptun, 7 carbon

**ponúkané hotové farebné odtiene**

**výrobky potrebné pre vykonanie efektu:**

INITIUM COLOR cca. 9 m<sup>2</sup> / l

DIAMENTO 3D cca. 5 m<sup>2</sup> / l



**DIAMENTO 3D** – strukturált dekorációs festék brokátal, amely a fémes töltőanyagoknak köszönhetően egyedi mintázatot alkot és tükkör csillogásához hasonló hatást eredményez. A csillogó kristályok tágasabbá teszik a belső teret, és az egyszerű felvitel pedig biztosítja a gyors metamorfózist.

**Az EFFEKTUS létrehozásához vezető lépések**

I. fázis: A tiszta és száraz felületet fesse le Initium Color alapozóval.

II. fázis: Szabálytalan mozdulatokkal, ecsetet használva vigye fel a Diamento 3D festékréteget.

III. fázis: A felvitelt követő néhány perc elteltével elkezdheti a felület kialakítását.

**színek:** 1 luna, 2 mars, 3 gold, 4 malachit, 5 saturn, 6 neptun, 7 carbon

**kész színek – a kereskedelemben kaphatók**

**az effektus létrehozásához szükséges termékek:**

INITIUM COLOR kb. 9 m<sup>2</sup> / liter

DIAMENTO 3D kb. 5 m<sup>2</sup> / liter

# SNOW DUST effect



SNOW DUST effect – structural paint with glitter, which makes the wall sparkle like fresh snow in a frosty morning. Makes decorated interiors more spacious with multidimensional shine.

## phases of the EFFECT APPLICATION

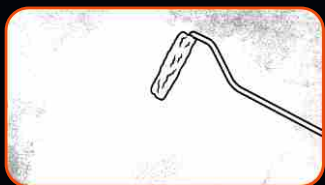

phase I: Apply base coat paint Initium Color (Product 1) upon clean and dry surface.

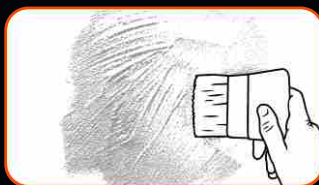

phase II: Apply coat of Diamentó 3D (Product 2) with a paintbrush.

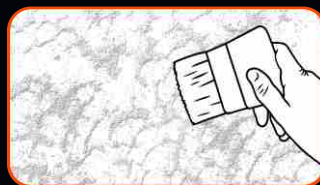

phase III: Start shaping the surface a few minutes after the paint application.

## products necessary for the effect application:



SNOW DUST  
effect  
set for 5 m<sup>2</sup>

# DECORATIVE MOSS effect

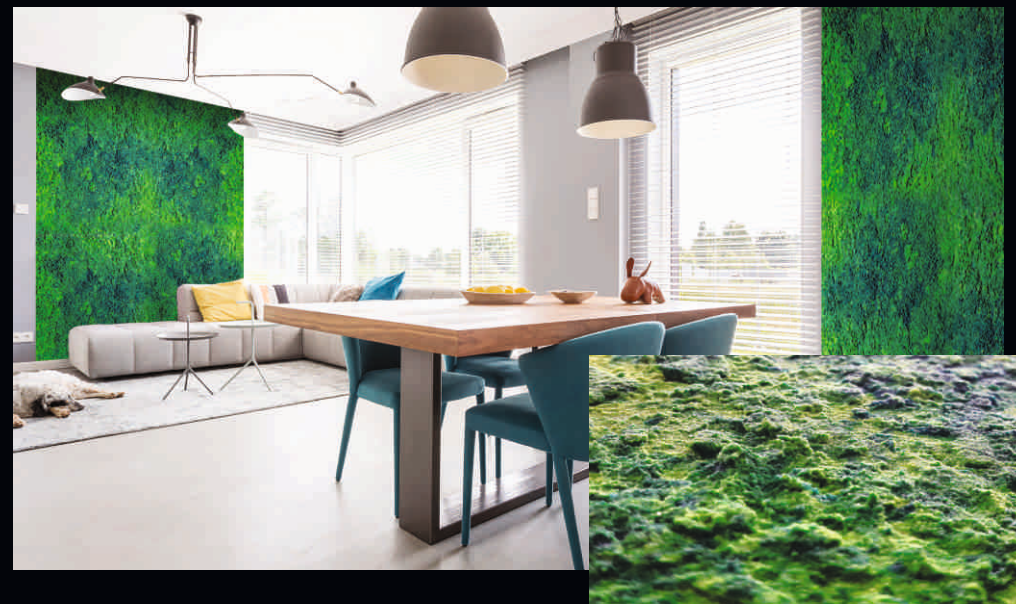

DECORATIVE MOSS effect – brings the opportunity to form unique effect of a wall covered with moss. Owing to the selected compounds, gently reflects the light and creates the impression of morning dew on the forest undergrowth.

## phases of the EFFECT APPLICATION



phase I: Stain Bonding Primer with a Chocolate Bar pigment (the pigment included in the kit) and prime entire surface.

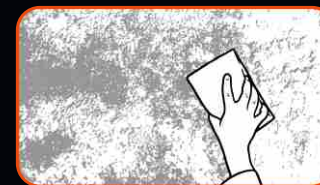

phase II: Apply the Product 1 with a sponge. Add the Product 2 at some places.

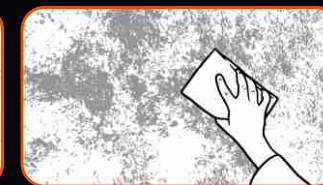

phase III: Merge product colours by stamping surface with a dry sponge in order to obtain smooth colour transition.

## products necessary for the effect application:



BONDING  
PRIMER  
approx. 7 m<sup>2</sup>/kg



DECORATIVE  
MOSS  
approx. 3,5 m<sup>2</sup>



**EFFEKT MOOS** – mit dem Mooseffekt können Sie Ihre Wand auf individuelle und einzigartige Weise gestalten, indem Sie den Eindruck schaffen, sie sei mit Moos bewachsen. Dank speziell ausgesuchter, leicht funkelnder Bestandteile, die das Licht reflektieren, entsteht ein Effekt wie Morgentau auf dem Waldboden.

**Die Etappen von der Ausführung des EFFEKTS**

Etappe I: Färben Sie die Haftgrundierung mit dem Pigment „Tafel Schokolade“ (im Set inklusive) und grundieren Sie die gesamte Fläche.

Etappe II: Tragen Sie mit einem Schwamm das Produkt Nr. 1 auf. Fügen Sie dann stellenweise das Produkt Nr. 2 hinzu.

Etappe III: Behandeln Sie dann die Fläche mit dem mitgelieferten Schwamm wie mit einem Stempel, um die Produkte zu verbinden und sanfte farbliche Übergänge zu erzielen.

**Die Produkte, die für die Ausführung des Effekts:**

GRUNDIERMITTEL ca. 7 m<sup>2</sup> / kg / MOOS Ein Set für 3,5 m<sup>2</sup>

**SCHNEEFLOCKEN** – der Schneeflockeneffekt ist ein Strukturanstrich mit Brokat, der ihre Wand in eine Fläche aus frischem Schnee an einem frostigen Morgen verwandelt. Der Effekt verleiht einen Eindruck von Geräumigkeit und Mehrdimensionalität.

**Die Etappen von der Ausführung des EFFEKTS**

Etappe I: Streichen Sie die saubere und trockene Fläche mit dem Grundanstrich Initium Color. (Produkt 1).

Etappe II: Tragen Sie den Anstrich Diamento 3D (Produkt 2) mit einem Pinsel in unregelmäßigen Bewegungen auf.

Etappe III: Warten Sie nach dem Auftragen einige Minuten und modellieren Sie dann die Oberfläche.

**Die Produkte, die für die Ausführung des Effekts:**

SCHNEEFLOCKEN Effekt Ein Set für 5 m<sup>2</sup>



**EFEKT DEKORAČNÍ MECH** – dovoluje vytvořit individuální a unikátní dekorace, které napodobují stěnu pokrytou mechem. Díky vhodně vybraným složkám, povrch stěny odráží světlo, jemně jiskří a působí dojmem ranní rosy na lesní pokrývce.

**fáze zhotovení EFEKTU**

fáze I: Barvíme Adhezni most pigmentem Tabulka čokolády (pigment je součástí soupravy) a penetrujeme celý povrch.

fáze II: Naneseeme Výrobek 1 houbou. V některých místech přidáme Výrobek 2.

fáze III: Suchou houbou ze soupravy místy nanášíme výrobky na povrch, až získáme požadovaný dekorační efekt.

**výrobky nutné pro zhotovení efektu:**

ADHEZNÍ MŮSTEK cca. 7 m<sup>2</sup> / kg / DEKORAČNÍ MECH set na 3,5 m<sup>2</sup>

**EFEKT SNĚHOVÝ PRACH** – strukturální nátěr s brokátem, který způsobí, že stěna se bude třpytit jako čerstvý sníh v mrazivé ráno. Dává prostorovou hloubku dekorovaným místnostem.

**fáze zhotovení EFEKTU**

fáze I: Na čistý a suchý povrch naneseeme základní nátěr Initium Color. (Výrobek 1).

fáze II: Naneseeme vrstvu nátěru Diamento 3D (Výrobek 2) nepravidelnými pohyby štětcem.

fáze III: Několik minut po aplikaci nátěru lze povrch strukturovat.

**výrobky nutné pro zhotovení efektu:**

efekt SNĚHOVÝ PRACH set na 5 m<sup>2</sup>



**DÍSZMOHA-EFFEKTUS** – egyéni és megismételhetetlen, mohával benőtt falat hozhat létre. Az alapos válogatáson átesett összetevőknek köszönhetően a fényt visszaverve enyhén csillog, az erdő reggeli harmatcsillogását imitálva.

**Az EFFEKTUS létrehozásához vezető lépések**

I. fázis: Színezza a Tapadóhidat Csokoládétábla pigmenttel (a készlet része), és alapozza le a teljes felületet.

II. fázis: Az 1-es terméket szivaccsal vigye fel. Helyenként vigyen fel a 2-es termékből is.

III. fázis: A műveletet addig ismétlje a teljes felületen, amíg el nem éri a kívánt díszítő hatást.

**effektus létrehozásához szükséges termékek:**

TAPADÓHÍD kb. 7 m<sup>2</sup> / kg / DÍSZMOHA 3,5 m<sup>2</sup>-re elegendő készlet

**PORHÓ-EFFEKTUS** – brokátot tartalmazó strukturált festék, amely azt a benyomást kelti, mint egy fagyos reggelen a szikrázó hó. Alkalmazásával a belső tér tágasabb és többdimenziós hatást kelt.

**Az EFFEKTUS létrehozásához vezető lépések**

I. fázis: A tiszta és száraz felületet fesse le Initium alapozóval (1-es termék).

II. fázis: Szabálytalan mozdulatokkal, esetet használva vigye fel a Diamento 3D (2-es termék) festékréteget.

III. fázis: A felvitelt követő néhány perc elteltével elkezdheti a felület kialakítását.

**effektus létrehozásához szükséges termékek:**

PORHÓ-EFFEKTUS 5 m<sup>2</sup>-re elegendő készlet



**EFEKT MUȘCHI DECORATIV** – permite crearea unui perete individual și irepetabil acoperit cu mușchi. Datorită ingredientelor extrem de atent selectate, strălucește delicat, reflectând lumina, creând astfel impresia de rouă de dimineață pe covorul de frunze al pădurii.

**etape de realizare a EFECTULUI**

etapa I: Colorați Grundul de aderență cu pigment Tabletă de Ciocolată (pigmentul este inclus în set) și amorsați întreaga suprafață.

etapa II: Aplicați Produsul 1 cu ajutorul buretelui. Pe alocuri adăugați Produsul 2.

etapa III: Această operație se repetă pe întreaga suprafață până se obține efectul decorativ dorit.

**produse necesare pentru a obține efectul:**

GRUND DE ADERENȚĂ aprox. 7 m<sup>2</sup> / kg / MUȘCHI DECORATIV set pentru 3,5 m<sup>2</sup>

**EFEKT PRAF DE ZĂPADĂ** – vopsea structurală cu brocart, care va face peretele să sclipască precum zăpada proaspătă într-o dimineață geroasă. Oferă spațiu și multidimensionalitate interioarelor decorate.

**etape de realizare a EFECTULUI**

etap I: Suprafața curată și uscată trebuie vopsită cu vopsea de substrat Inițiu (Produsul 1).

etapa II: Cu mișcări neregulate aplicați un strat de vopsea Diamento 3D (Produsul 2) cu ajutorul pensulei.

etapa III: La câteva minute după aplicare, începeți modelarea suprafeței.

**produse necesare pentru a obține efectul:**

Efect PRAF DE ZĂPADĂ set pentru 5 m<sup>2</sup>



**EFEKT DEKORAČNÝ MACH** – dovoľuje vytvoriť individuálne a unikátne dekorácie, ktoré napodobňujú stenu pokrytú machom. Vďaka vhodne vybraným zložkám, povrch steny odráža svetlo, jemne iskří a pôsobí dojmom rannej rosy na lesnom poraste.

**fázy prevedenia EFEKTU**

fáza I: Farbíme Adhézný mostik pigmentom Tabuľka čokolády (pigment je súčasťou súpravy) a penetrujeme celý povrch.

fáza II: Naneseeme Výrobok 1 pomocou špongie. V niektorých miestach pridáme Výrobok 2.

fáza III: Suchou špongiou zo súpravy miestne nanášame výrobky na povrch, až získame požadovaný dekoračný efekt.

**výrobky potrebné pre vykonanie efektu:**

ADHEZNÝ MOSTÍK cca. 7 m<sup>2</sup> / kg / DEKORAČNÝ MACH set na 3,5 m<sup>2</sup>

**EFEKT SNEHOVÝ PRACH** – strukturálny nátěr s brokátem, ktorý spôsobí, že stena bude iskříť ako čerstvý sneh v mrazivé ráno. Dáva priestorovú hĺbku dekorovaným miestnostiam.

**fázy prevedenia EFEKTU**

fáza I: Na čistý a suchý povrch naneseeme základný nátěr Initium Color. (Výrobok 1).

fáza II: Naneseeme vrstvu nátěru Diamento 3D (Výrobok 2) nepravidelnými pohybmi štětcom.

fáza III: Niekoľko minút po aplikácii nátěru je možné povrch štrukturovať.

**výrobky potrebné pre vykonanie efektu:**

efekt SNEHOVÝ PRACH set na 5 m<sup>2</sup>



# RUST effect



RUST effect – set of products and tools for application of a rust effect. Perfect as a main element of interior design, as well as a detail with an industrial character, while not depriving its cosiness.

## phases of the EFFECT APPLICATION

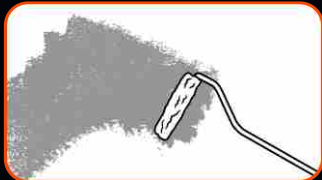

phase I: Apply base coat paint Initium Color upon clean and dry surface.



phase II: Apply Product 1 with a sponge and add Product 2 while the first coat is still wet.



phase III: Fill the gaps between two colours until the expected effect is formed.



RUST effect

# BRUSHED ALUMINUM effect



BRUSHED ALUMINUM effect – set of products and tools for application of an aluminium plate effect. Easy to apply, suitable not only for rough, minimalist interiors or lofts but also for more classical and vintage ones.

## phases of the EFFECT APPLICATION



phase I: Apply base coat paint Initium Color upon clean and dry surface.



phase II: Apply Product 1 with a paintbrush and add Product 2 while the first coat is still wet.



phase III: Apply products in strips along the pattern. Rub both colours together until slight colour interfusion forms.

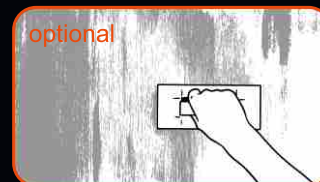

optional  
phase IV: Effect can be emphasised by combing decoration with a brush trowel.



BRUSHED ALUMINUM effect  
set for 10 m<sup>2</sup>



**EFFEKT ROST** – mit den Produkten und Werkzeugen für den Rosteffekt schaffen Sie auf einfache Weise eine Rostimitation. Der Effekt bewährt sich als Leitmotiv wie auch als Detail in Einrichtungen mit industriellem Inneren, ohne jedoch die Gemütlichkeit zu beeinträchtigen.

**Die Etappen von der Ausführung des EFFEKTS**

Etappe I: Streichen Sie die saubere und trockene Fläche mit dem Grundanstrich Initium Color.

Etappe II: Tragen Sie zunächst Produkt 1 und gleich anschließend Produkt 2 mit einem Schwamm auf und verbinden Sie beide Produkte in der Nass-in-Nass-Technik.

Etappe III: Ergänzen Sie die Bereiche mit den zwei Farben, bis der gewünschte Effekt erreicht ist.

ROST Effekt Ein Set für 10 m<sup>2</sup>

**EFFEKT GEBÜRSTETES ALUMINIUM** – mit den Produkten und Werkzeugen für den Gebürstetes Aluminium-Effekt schaffen Sie eine Imitation von Aluminiumblech. Der Effekt ist leicht zu machen und nicht nur für strenge, minimalistische Einrichtungen oder Lofts, sondern auch für klassischere, altmodischere Interieurs bestimmt.

**Die Etappen von der Ausführung des EFFEKTS**

Etappe I: Streichen Sie die saubere und trockene Fläche mit dem Grundanstrich Initium Color.

Etappe II: Tragen Sie mit einem Pinsel für Dekorstriche zunächst Produkt 1 und anschließend Produkt 2 auf.

Etappe III: Verbinden Sie die beiden Produkte in der Nass-in-Nass-Technik. Führen Sie das Werkzeug dabei von oben nach unten, um ein Streifenmuster zu schaffen. Verreiben Sie die beiden Farben, sodass sie sich etwas miteinander vermischen.

Wahlfrei Etappe IV: Sie können den Effekt verstärken, indem Sie den Anstrich mit einer Bürsten „durchkämmen“.

GEBÜRSTETES ALUMINIUM Effekt Ein Set für 10 m<sup>2</sup>



**EFEKT REZ** – sada výrobků a nářadí, která umožní snadno vytvořit imitaci rzi. Vypadá skvěle jako výzdoba celé místnosti, ale i jako interiérový detail v industriálním stylu, zároveň nezbaví interiér útulnosti.

**fáze zhotovení EFEKTU**

fáze I: Na čistý a suchý povrch nanese základní nátěr Initium Color.

fáze II: Nanášíme výrobek 1 houbou a přidáváme výrobek 2 metódou „mokré na mokré“.

fáze III: Prostory doplňujeme dvěma barvami až dosáhneme požadovaný efekt.

efekt REZ set na 10 m<sup>2</sup>

**EFEKT KARTÁČOVANÝ HLINÍK** – sada výrobků a nářadí, která umožní vytvořit imitaci hliníkového plechu. Snadno se aplikuje, je vhodný nejen pro surové, minimalistické interiéry nebo lofty, ale i pro klasické interiéry a vintage.

**fáze zhotovení EFEKTU**

fáze I: Na čistý a suchý povrch nanese základní nátěr Initium Color.

fáze II: Nanášíme výrobek 1 pomocí štětce pro dekorativní barvy a přidáváme výrobek 2.

fáze III: Výrobky kombinujeme metódou „mokré na mokré“. Materiál nanášíme pruhy podél vzoru. Smícháme obě barvy tak aby vzniklo jemné prolínání barevných odstínů.

Volitelný fáze IV: Efekt dekorace lze zvýraznit štětčovým hladítkem.

efekt KARTÁČOVANÝ HLINÍK set na 10 m<sup>2</sup>



**ROZSDAEFFEKTUS** – a rozsdautáztat egyszerű létrehozásához szükséges termék-és eszközkészlet Tökéletes vezérmotívum és az ipari stílusú belső tér egyedi elemeként is megállja a helyét megőrizve annak meghittségét.

**Az EFFEKTUS létrehozásához vezető lépések**

I. fázis: A tiszta és száraz felületet fesse le Initium Color alapozóval.

II. fázis: Szivaccsal vigye fel az 1-es terméket, majd adja hozzá a 2-es terméket „nedves a nedvesre” módszert alkalmazva.

III. fázis: A kívánt effektus eléréséhez a tereket két színnel töltjük meg.

ROZSADA effektus 10 m<sup>2</sup>-re elengedő készlet

**DRÓTKEFÉZETT ALUMINIUM EFFEKTUS** – az alumínium lemez imitálására szolgáló termék-és eszközkészlet Könnyen alkalmazható, nem csak a nyers, minimalista vagy loft stílusú belső terek számára fenntartott effektus, de a klasszikusabb és vintage stílusnál is jól beilleszthető.

**Az EFFEKTUS létrehozásához vezető lépések**

I. fázis: A tiszta és száraz felületet fesse le Initium Color alapozóval.

II. fázis: Dekoréccsel vigye fel az 1-es terméket, majd rá a 2-es terméket.

III. fázis: Alkalmazza a „nedves a nedvesre” módszert. Csíkokban a minta mentén vigye fel az anyagot. Dörzsölje szét mindkét színt úgy, hogy enyhén egymásba mosódjanak.

Szabadon választható IV. fázis: A hatás fokozható, ha a felületet dekor simítókefével átdörzsöli.

DRÓTKEFÉZETT ALUMINIUM effektus 10 m<sup>2</sup>-re elengedő készlet



**EFFECT RUGINĂ** – un set de produse și unelte care vă permite să creați cu ușurință o imitație de rugină. Se va potrivi perfect atât ca leitmotiv, cât și ca detaliu al unui interior cu caracter industrial, fără a-l priva în același timp de confort.

**etape de realizare a EFECTULUI**

etapa I: Suprafața curată și uscată trebuie vopsită cu vopsea de substrat Initium Color.

etapa II: Folosind un burete, aplicați produsul 1 și adăugați produsul 2, combinând umed cu umed.

etapa III: Umpleți spațiile cu două culori pentru a obține efectul dorit.

efect RUGINĂ set pentru 10 m<sup>2</sup>

**EFFECT ALUMINIU STRIAT** – set de produse și unelte pentru a crea o imitație de tablă de aluminiu. Ușor de aplicat, rezervat nu numai pentru interioarele brute, minimaliste sau loft-uri, ci și pentru interioare mai clasice și vintage.

**etape de realizare a EFECTULUI**

etapa I: Suprafața curată și uscată trebuie vopsită cu vopsea de substrat Initium Color.

etapa II: Cu ajutorul pensulei pentru vopsele decorative aplicați produsul 1 și adăugați produsul 2.

etapa III: Combinați umed pe umed. Efectuați lucrarea în dungi de-a lungul modelului. Întindeți ambele culori, astfel încât acestea să se întrepătrundă delicat.

Facultativ etapa IV: Efectul poate fi accentuat „pieptănând” decorul cu o gletiera cu perie.

efect ALUMINIU STRIAT set pentru 10 m<sup>2</sup>



**EFEKT HRDZA** – sada výrobkov a náradia, ktorá umožní ľahko vytvoriť imitáciu hrdze. Vyzerá skvele ako výzdoba celej miestnosti, ale aj ako interiérový detail v industriálnom štýle, zároveň nezbaví interiér útulnosti.

**fázy prevedenia EFEKTU**

fáza I: Na čistý a suchý povrch nanesieme základný náter Initium Color.

fáza II: Nanášame výrobok 1 špongiou a pridávame výrobok 2 metódou „mokré na mokré“.

fáza III: Priestory doplníme dvoma farbami až dosiahneme požadovaný efekt.

efekt HRDZA set na 10 m<sup>2</sup>

**EFEKT KARTÁČOVANÝ HLINÍK** – sada výrobkov a náradia, ktorá umožní vytvoriť imitáciu hliníkového plechu. Ľahko sa aplikuje, je vhodný nielen pre surové, minimalistické interiéry alebo lofty, ale aj pre klasické interiéry a vintage.

**fázy prevedenia EFEKTU**

fáza I: Na čistý a suchý povrch nanesieme základný náter Initium Color.

fáza II: Nanášame výrobok 1 pomocou štetca na dekoratívne farby a pridávame výrobok 2.

fáza III: Výrobky kombinujeme metódou „mokré na mokré“. Materiál nanášame pruhmi pozdĺž vzoru. Zmiešame obe farby tak aby vzniklo jemné prelínanie farebných odtieňov.

Voliteľný fáza IV: Efekt dekorácie možno zvýrazniť štetčovým hladítkom.

efekt KARTÁČOVANÝ HLINÍK set na 10 m<sup>2</sup>

# BLACK OBSIDIAN effect

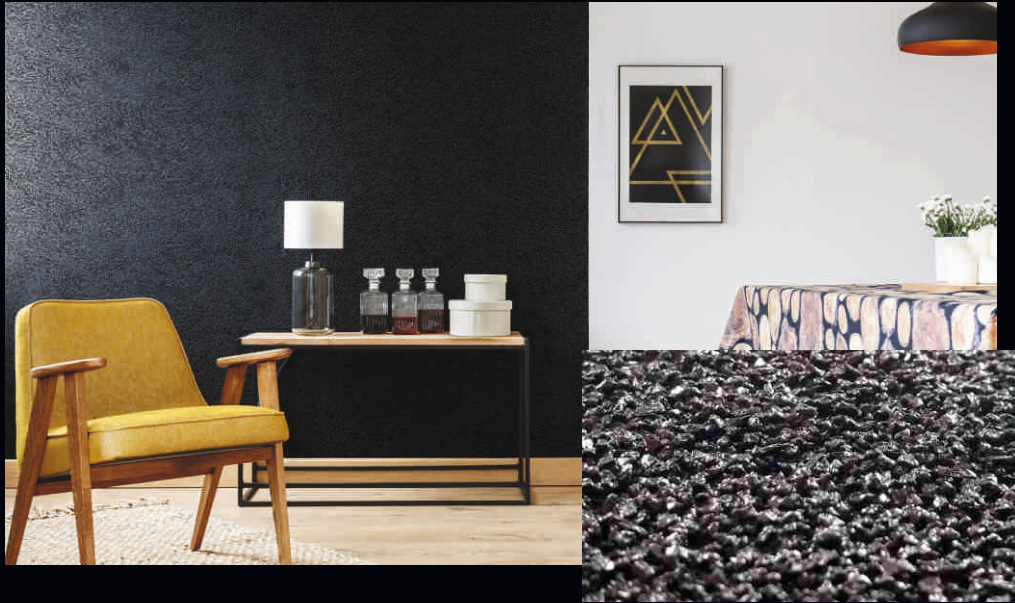

BLACK OBSIDIAN effect – plaster containing natural aggregate in deep black shade. Brings elegance and modern sophisticated style. Appropriately illuminated reflects light under various angles and shines with mysterious glow.

## phases of the EFFECT APPLICATION

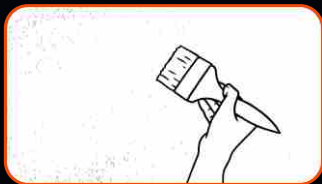

phase I: Apply the Bonding Primer upon clean and dry surface.



phase II: Apply a smooth layer of Black Obsidian with a Venetian trowel.

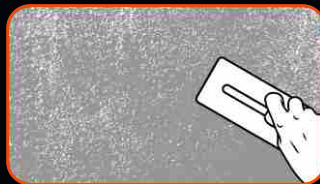

phase III: Smoothen surface with circular moves of trowel.

## products necessary for the effect application:



BONDING PRIMER  
approx. 7 m<sup>2</sup>/kg



BLACK OBSIDIAN  
approx. 3 m<sup>2</sup> / 8 kg

# BLACK OBSIDIAN effect fine

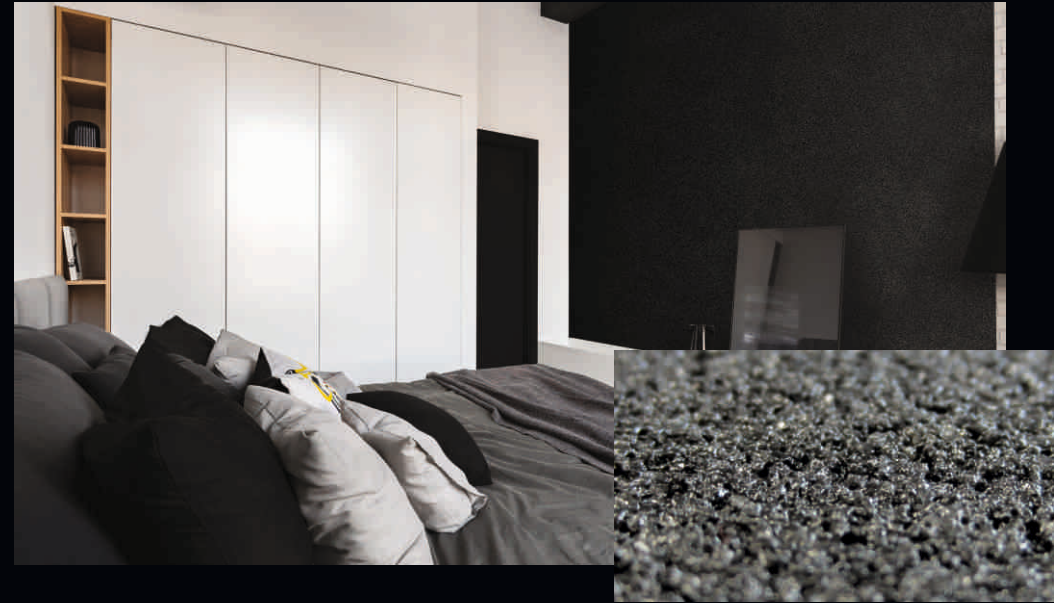

BLACK OBSIDIAN FINE – a decorative plaster containing natural aggregates in a deep black shade. It adds elegance and modern sophistication to interiors. Its subtle charm can be further enhanced with additives such as glitter, mica or pigments.

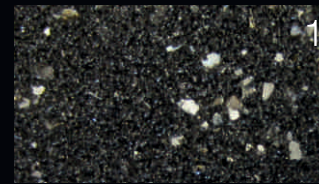

+ coarse silver mica (50 g / 8 kg)

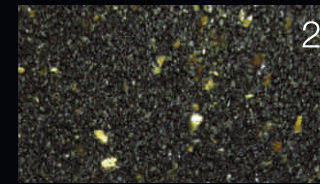

+ coarse gold mica (50 g / 8 kg)

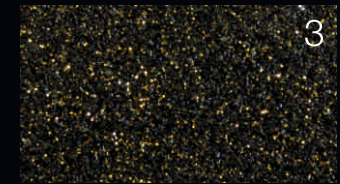

+ gold glitter (200 g / 8 kg)



+ ink-blue sky pigment (1 tube / 8 kg)  
+ coarse silver mica (50 g / 8 kg)

## products necessary for the effect application:



BLACK OBSIDIAN FINE  
approx. 6 m<sup>2</sup> / 8 kg



**EFFEKT SCHWARZER OBSIDIAN** – Der Effekt von schwarzem Obsidian wird mit einem Putz erzielt, der natürlichen, tiefschwarzen Zuschlagstoff enthält. Er verleiht dem Raum Eleganz und einen raffinierten, modernen Charakter. Wird die Wand beleuchtet, reflektieren die Steinchen das Licht aus verschiedenen Ebenen und Winkeln und schaffen einen geheimnisvollen Schein.

**Die Etappen von der Ausführung des EFFEKTS**

Etappe I: Beschichten Sie den sauberen und trockenen Untergrund mit einer Haftgrundierung. / Etappe II: Tragen Sie die Masse Schwarzer Obsidian mit einer venezianischen Kelle glatt auf den zuvor grundierten Untergrund auf. / Etappe III: Eben Sie die Fläche dann mit einer Glättkelle in kreisförmigen Bewegungen, um jegliche Unebenheiten zu beseitigen.

**Die Produkte, die für die Ausführung des Effekts:**

GRUNDIERMITTEL ca. 7 m<sup>2</sup> / kg / SCHWARZER OBSIDIAN ca. 3 m<sup>2</sup> / 8 kg

**EFFEKT SCHWARZER OBSIDIAN FEIN** – ein Putz mit natürlichem, tiefschwarzem Zuschlagstoff. Er verleiht dem Raum Eleganz und einen raffinierten, modernen Charakter. Sein subtiler Charme kann mit Zusätzen wie Brokat, Glimmer oder Pigmenten noch verstärkt werden.

/1/ + grober Silberglimmer (50 g / 8 kg) /2/ + grober Goldglimmer (50 g / 8 kg) /3/ + Goldbrokat (200 g / 8 kg) /4/ + Pigment „tintenblauer Himmel“ (1 Tube / 8 kg) + grober Silberglimmer (50 g / 8 kg)

**Die Produkte, die für die Ausführung des Effekts:**

SCHWARZER OBSIDIAN fein ca. 6 m<sup>2</sup> / 8 kg



**EFFEKT ČERNÝ OBSIDIÁN** – omítka obsahující přírodní dř s hlubokým černým odstínem. Dává interiéru eleganci a moderní vzhled. Vhodně osvětlená stěna odráží paprsky od různých ploch a hran kamínků a svítí záhadným leskem.

**fáze zhotovení EFFEKTU**

fáze I: Na čistý a suchý povrch nanese Adhezní most. / fáze II: Na napenetrovaný povrch aplikujeme hmotu Černý obsidián a zahladíme benátským hladítkem. / fáze III: Vyrovnáme povrch kruživými pohyby hladítkem, aby jsme odstranili všechny nerovnosti.

**výrobky nutné pro zhotovení efektu:**

ADHEZNÍ MUSTEK cca. 7 m<sup>2</sup> / kg / ČERNÝ OBSIDIÁN cca. 3 m<sup>2</sup> / 8 kg

**EFFEKT ČERNÝ OBSIDIÁN JEMNÝ** – omítka obsahující přírodní kamenivo v sytě černém odstínu. Přidává interiéru eleganci a moderní sofistikovaný charakter. Jeho jemné kouzlo lze ještě zvýraznit přísadami, jako jsou třpytky, slída nebo pigmenty.

/1/ + hustá stříbrná slída (50 g / 8 kg) /2/ + hustá zlatá slída (50 g / 8 kg) /3/ + zlaté třpytky – brokát (200 g / 8 kg) /4/ + pigment inkoustové nebe (1 tuba / 8 kg) + hustá stříbrná slída (50 g / 8 kg)

**výrobky nutné pro zhotovení efektu:**

ČERNÝ OBSIDIÁN jemný, cca 6 m<sup>2</sup> / 8 kg



**FEKETE OBSZIDIÁN EFFEKTUS** – mélyfekete árnyalatú természetes zúzalékanyagot tartalmazó vakolat Eleganciát és modern kifinomult jelleget kölcsönöz a belső tereknek. Megvilágítva a fény visszaverődik a zúzalékdarabok különböző helyzetben lévő síkjairól és éleiről, titokzatos ragyogást árasztva.

**Az EFFEKTUS létrehozásához vezető lépések**

I. fázis: A tiszta és száraz felületet fesse le Tapadóhíddal. / II. fázis: A lealapozott felületen simítóval alakítsa ki a Fekete Obszidián masszából egy sima réteget. / III. fázis: Ezután a simítóval finom körkörös mozdulattal egyenlítse ki az egyenetlenségeket.

**effektus létrehozásához szükséges termékek:**

TAPADÓHÍD kb. 7 m<sup>2</sup> / kg / FEKETE OBSZIDIÁN kb. 3 m<sup>2</sup> / 8 kg

**FINOM FEKETE OSZIDIÁN HATÁS** – természetes adalékanyagokat tartalmazó vakolat mélyfekete árnyalatban. Eleganciát és modern, kifinomult karaktert kölcsönöz a belső térnek. Finom varázsát olyan adalékokkal lehet még hangsúlyozni, mint a glitter, mica vagy pigmentek.

/1/ + vastag ezüst mica (50 g / 8 kg) /2/ + vastag arany mica (50 g / 8 kg) /3/ + arany glitter (200 g / 8 kg) /4/ + Tintás égbolt pigment (1 tubus / 8 kg) + vastag ezüst mica (50 g / 8 kg)

**effektus létrehozásához szükséges termékek:**

FEKETE OSZIDIÁN finom kb. 6 m<sup>2</sup> / 8 kg



**EFFECT OBSIDIAN NEGRU** – tenciuială ce conține agregate naturale într-o nuanță de negru intens. Oferă interioarelor eleganță și un caracter modern rafinat. Când este iluminat, reflectă razele de la diferitele planuri și margini de pietricele, strălucind cu un luciu misterios.

**etape de realizare a EFECTULUI**

etapa I: Acoperiți suprafață curată și uscată cu Grund de aderență. / etapa II: Pe suprafața amorsată aplicați neted produsul Obsidian Negru, cu ajutorul gletierei venetiene. / etapa III: Apoi nivelați suprafața, făcând cercuri delicate cu gletiera, pentru a elimina orice denivelare.

**produse necesare pentru a obține efectul:**

GRUND DE ADERENȚĂ aprox. 7 m<sup>2</sup> / kg / OBSIDIAN NEGRU aprox. 3 m<sup>2</sup> / 8 kg

**EFECTUL DE OBSIDIAN NEGRU FIN** – tenciuială ce conține agregate naturale în nuanță profundă de negru. Conferă interioarelor eleganță și caracter modern rafinat. Îi putem sublinia farmecul subtil cu ajutorul unor accesorii precum brocartul, mica sau pigmentii.

/1/ + mică argintie groasă (50 g / 8 kg) /2/ + mică aurie groasă (50 g / 8 kg) /3/ + brocart aur (200 g / 8 kg) /4/ + pigment cer de cerneală (1 tub / 8 kg) + mică argintie groasă (50 g / 8 kg)

**produse necesare pentru a obține efectul:**

OBSIDIAN NEGRU fin aprox. 6 m<sup>2</sup> / 8 kg



**EFFEKT ČIERNY OBSIDIÁN** – omietka obsahujúca prírodnú drť s hlbokým čiernym odtieňom. Dáva interiérom eleganciu a moderný vzhľad. Vhodne osvetlená stena odráža lúče od rôznych plôch a hran kameňov a svieti záhadným leskom.

**fázy prevedenia EFFEKTU**

fáza I: Na čistý a suchý povrch nanesieme Adhézný mostík. / fáza II: Na napenetrovaný povrch aplikujeme hmotu Čierny obsidián a zahladíme benátskym hladítkom. / fáza III: Vyrovnáme povrch kruživými pohybmi hladítkom, aby sme odstránili všetky nerovnosti.

**výrobky potrebné pre vykonanie efektu:**

ADHÉZNY MOSTÍK cca. 7 m<sup>2</sup> / kg / ČIERNY OBSIDIÁN cca. 3 m<sup>2</sup> / 8 kg

**EFFEKT ČIERNY OBSIDIÁN JEMNÝ** – omietka s obsahom prírodného kameniva v syto čiernom odtieni.

Pridáva interiéru eleganciu a moderný sofistikovaný charakter. Jeho jemný pôvab možno ešte zvýrazniť přísadami ako trblietky, slúda alebo pigmenty.

/1/ + hustá strieborná slúda (50 g / 8 kg) /2/ + hustá zlatá slúda (50 g / 8 kg) /3/ + zlaté trblietky – brokát (200 g / 8 kg) /4/ + pigment atramentové nebo (1 tuba / 8 kg) + hustá strieborná slúda (50 g / 8 kg)

**výrobky potrebné pre vykonanie efektu:**

ČIERNY OBSIDIÁN jemný, cca 6 m<sup>2</sup> / 8 kg

# GALAXY effect variant 1 (with a brush)



GALAXY effect - an effect inspired by nature imitating sea waves. Thanks to the use of interference and metallic paints, we obtain real depth, gently waving under the influence of light.

## phases of the **EFFECT APPLICATION**

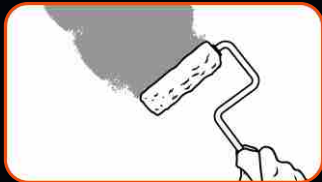

phase I: Paint the clean and dry surface with the black Initium Color primer paint (P1).

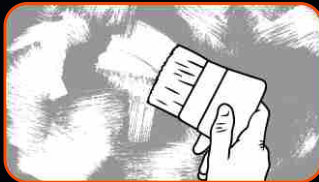

phase II: Use the brush included in the set to apply the first Galaxy colour (P2), leaving some free spaces.



phase III: Apply the second Galaxy colour (P3) to fill the free spaces.

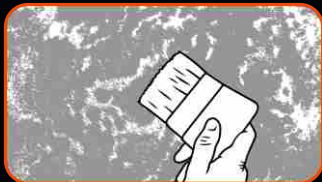

phase IV: Start combining the colours and modelling the surface immediately after applying both colours. Note: the surface can be modelled for approximately 10 minutes.



blue

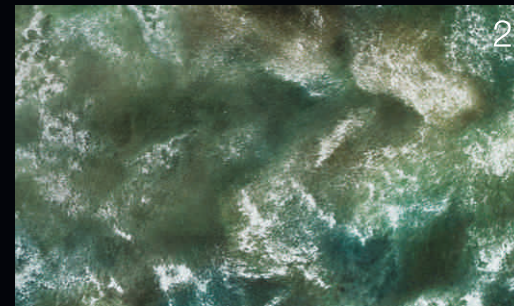

green



brown

## phases of the **EFFECT APPLICATION**



GALAXY effect  
set for 5 m<sup>2</sup>



**GALAXY-EFFEKT VARIANTE 1 (PINSEL)** – ein von der Natur inspirierter Effekt, der die Meereswellen imitiert. Dank der Verwendung von Interferenz- und Metallic-Farben erhalten wir eine echte Tiefe, die sich unter dem Einfluss des Lichts sanft bewegt.

**Die Etappen von der Ausführung des EFFEKTS**

Etappe I: Streichen Sie die saubere und trockene Fläche mit der Grundierfarbe Initium Color schwarz (P1).

Etappe II: Tragen Sie mit dem mitgelieferten Pinsel die erste Galaxy-Farbe (P2) auf und lassen Sie dabei einige Stellen frei.

Etappe III: Streichen Sie dann diese Lücken mit der zweiten Galaxy-Farbe (P3).

Etappe IV: Sobald Sie beide Farben aufgetragen haben, verblenden Sie diese miteinander und gestalten Sie die Oberfläche. Hinweis: die Fläche ist für ca. 10 Minuten bearbeitbar.

**Farben:** 1 blau, 2 grün, 3 braun

**Die Produkte, die für die Ausführung des Effekts:**

GALAXY-Effekt Set für 5 m<sup>2</sup>



**EFFECTUL GALAXY VARIANTA 1 (PENSULĂ)** – efect inspirat de natură, ce imită valurile mării. Datorită folosirii vopselelor de interferență și metalice, vom obține o profunzime reală, ce se undulează sub influența luminii.

**etape de realizare a EFECTULUI**

etapa I: Suprafața curată și uscată trebuie vopsită cu vopsea de substrat Initium Color neagră (P1).

etapa II: Cu ajutorul pensulei atașate, aplicați prima culoare Galaxy (P2), lăsând în unele locuri suprafețe libere.

etapa III: Aplicați a doua culoare Galaxy (P3), umplând spațiile libere.

etapa IV: Imediat după aplicarea ambelor culori, începeți îmbinarea culorilor și modelarea suprafeței. Atenție: suprafața se pretează modelării timp de aproximativ 10 minute.

**culori:** 1 kék, 2 zöld, 3 barna

**produse necesare pentru a obține efectul:**

efectul GALAXY set pentru 5 m<sup>2</sup>



**EFEKT GALAXY - VARIANTA 1 (ŠTĚTEC)** – přírodou inspirovaný efekt, který napodobuje mořské vlny. Díky použití interferenčních a metalických barev získáte skutečnou hloubku, mírně zvlněnou vlivem světla.

**fáze zhotovení EFEKTU**

I fáze: Čistý a suchý povrch natřete černým základním nátěrem Initium Color (P1).

II fáze: naneste první barvu Galaxy (P2) pomocí štětce, který je součástí sady. Ponechte několik prázdných míst.

fáze III: Aplikujte druhou barvu Galaxy (P3) a vyplňte prázdná místa.

fáze IV: Ihned po nanesení obou barev začněte barvy kombinovat a modelovat povrch. Poznámka: povrch je možno modelovat po dobu přibližně 10 minut.

**barvy:** 1 modrá 2 zelená 3 hnědá

**výrobky nutné pro zhotovení efektu:**

efekt GALAXY sada na 5 m<sup>2</sup>



**EFEKT GALAXY VARIANTA 1 (ŠTETEC)** – prírodou inšpirovaný efekt, ktorý imituje morské vlny. Vďaka použitiu interferenčných a metalických farieb získate skutočnú hĺbku, mierne zvlnenú vplyvom svetla.

**fázy prevedenia EFEKTU**

I fáza: Čistý a suchý povrch natrite čiernym základným náterom Initium Color (P1).

II fáza: naneste prvú farbu Galaxy (P2) pomocou štetca, ktorý je súčasťou sady. Ponechajte niekoľko prázdných miest.

fáza III: Aplikujte druhú farbu Galaxy (P3) a vyplňte prázdné miesta.

fáza IV: Ihned po nanesení oboch farieb začnite farby kombinovať a modelovať povrch. Poznámka: povrch je možné modelovať po dobu približne 10 minút.

**farby:** 1 modrá, 2 zelená, 3 hnedá

**výrobky potrebné pre vykonanie efektu:**

efekt GALAXY sada na 5 m<sup>2</sup>



**GALAXY EFFEKTUS 1. VÁLTOZAT (ECSET)** – a természet által ihletett hatás, mely a tenger hullámaint utánozza. Az interferencia és a fémes festékek használatának köszönhetően valódi mélységet kapunk, amely fény hatására enyhén hullámzik.

**Az EFFEKTUS létrehozásához vezető lépések**

I. fázis: A tiszta és száraz felületet Initium Color (P1) fekete alapozóval kell lefesteni.

II. fázis: A készletben található ecsettel vigye fel az első Galaxy színt (P2), helyenként szabad teret hagyva.

III. fázis: Vigye fel a második Galaxy színt (P3), hogy kitöltse az üres helyeket.

IV. fázis: Mindkét szín felvitele után azonnal el kell kezdeni a színek kombinálását és a felület modellezését.

Megjegyzés: a felület körülbelül 10 percig formálható.

**színek:** 1 kék, 2 zöld, 3 barna

**effektus létrehozásához szükséges termékek:**

GALAXY hatás készlet 5 m<sup>2</sup>-re

# GALAXY effect variant 2 (with a sponge)

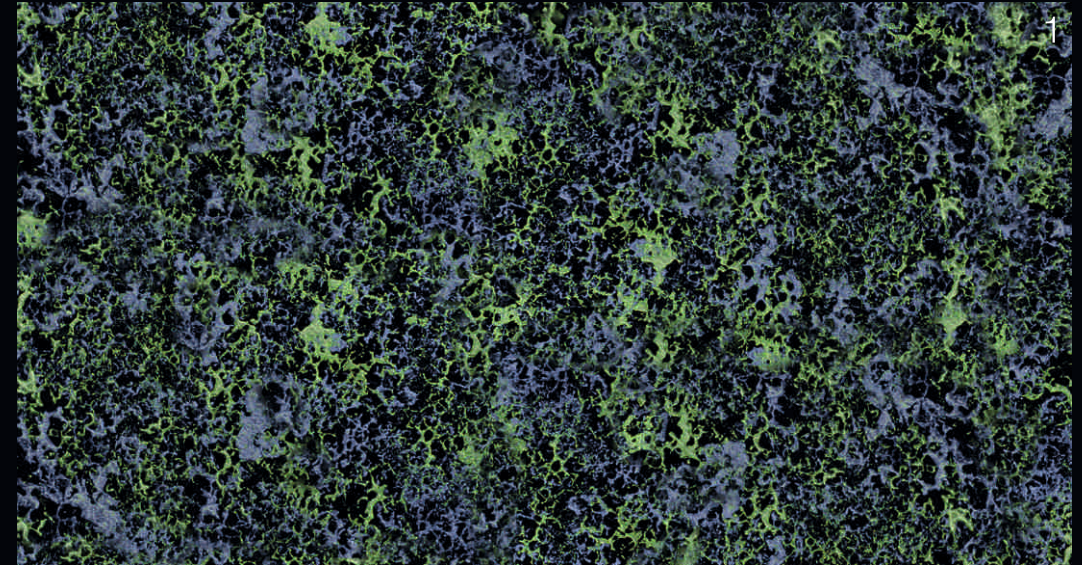

GALAXY effect - a nature-inspired effect imitating outer space. Thanks to the use of interference and metallic paints, we obtain real depth, gently waving under the influence of light.

## phases of the **EFFECT APPLICATION**

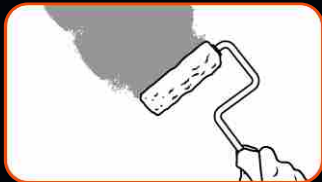

phase I: Paint the clean and dry surface with the black Initium Color primer paint (P1).



phase II: Use the sponge included in the set to apply the first colour Galaxy (P2), leaving some free spaces. Apply the second Galaxy colour (P3) and blend the colours wet on wet.



phase III: Fill the spaces with the two colours to achieve the desired effect.

blue

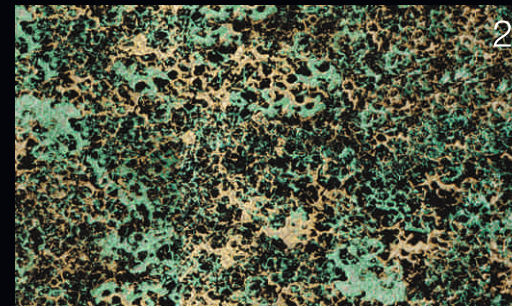

green

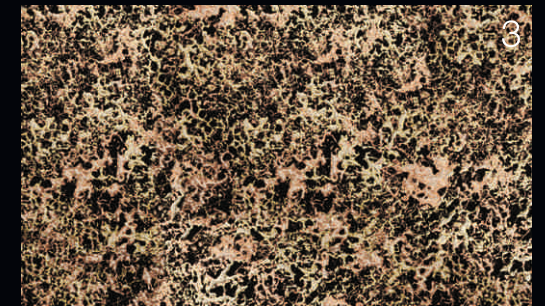

brown

## phases of the **EFFECT APPLICATION**



GALAXY effect  
set for 5 m<sup>2</sup>



**GALAXY-EFFEKT VARIANTE 2 (SCHWAMM)** – ein von der Natur inspirierter Effekt, der das Weltall imitiert. Dank der Verwendung von Interferenz- und Metallic-Farben erhalten wir eine echte Tiefe, die sich unter dem Einfluss des Lichts sanft bewegt.

**Die Etappen von der Ausführung des EFFEKTS**

Etappe I: Streichen Sie die saubere und trockene Fläche mit der Grundierfarbe Initium Color schwarz (P1).  
Etappe II: Tragen Sie mit dem mitgelieferten Schwamm die erste Galaxy-Farbe (P2) auf und lassen Sie dabei einige Stellen frei. Tragen Sie die zweite Galaxy-Farbe (P3) auf und verbinden Sie die beiden Farben nass in nass-in-Nass-Technik.

Etappe III: Ergänzen Sie die Bereiche mit den zwei Farben, bis der gewünschte Effekt erreicht ist.

**Farben:** 1 blau, 2 grün, 3 braun

**Die Produkte, die für die Ausführung des Effekts:**

GALAXY-Effekt Set für 5 m<sup>2</sup>



**EFFECTUL GALAXY VARIANTA 2 (BURETE)** – efect inspirat de natură, ce imită cosmosul. Datorită folosirii vopselelor de interferență și metalice, vom obține o profunzime reală, ce se undulează delicat sub influența luminii.

**etape de realizare a EFECTULUI**

etapa I: Suprafața curată și uscată trebuie vopsită cu vopsea de substrat Initium Color neagră (P1).  
etapa II: Cu ajutorul buretelui atașat la set, aplicați prima culoare Galaxy (P2), lăsând în unele locuri suprafețe libere. Aplicați a doua culoare Galaxy (P3) combinând umed cu umed.

etapa III: Completați suprafețele cu două culori până la obținerea efectului dorit.

**culori:** 1 kék, 2 zöld, 3 barna

**produse necesare pentru a obține efectul:**

efectul GALAXY set pentru 5 m<sup>2</sup>



**EFEKT GALAXY VARIANTA 2 (HOUBIČKA)** – efekt inspirovaný přírodou, který napodobuje vesmír. Díky použití interferenčních a metalických barev získáte skutečnou hloubku, mírně zvlněnou vlivem světla.

**fáze zhotovení EFEKTU**

I fáze: Čistý a suchý povrch natřete černým základním nátěrem Initium Color (P1).

II fáze: Pomocí houbičky, která je součástí sady, naneste první barvu Galaxy (P2), přičemž na povrchu ponechte volná místa. Aplikujte druhou barvu Galaxy (P3) způsobem mokré do mokrého.

III fáze: Doplňte prostory dvěma barvami, dokud nedosáhnete požadovaného efektu.

**barvy:** 1 modrá 2 zelená 3 hnědá

**výrobky nutné pro zhotovení efektu:**

efekt GALAXY sada na 5 m<sup>2</sup>



**EFEKT GALAXY VARIANTA 2 (HUBKA)** – efekt inšpirovaný prírodou, ktorý napodobňuje kozmos. Vďaka použitiu interferenčných a metalických farieb získate skutočnú hĺbku, mierne zvlínenú vplyvom svetla.

**fázy prevedenia EFEKTU**

I fáza: Čistý a suchý povrch natrite čiernym základným náterom Initium Color (P1).

II fáza: Pomocou hubky, ktorá je súčasťou sady, naneste prvú farbu Galaxy (P2), pričom na povrchu ponechajte voľné miesta. Naneste druhú farbu Galaxy (P3) spôsobom mokré do mokrého.

III fáza: Doplňte priestory dvomi farbami, kým nedosiahnete požadovaný efekt.

**farby:** 1 modrá, 2 zelená, 3 hnedá

**výrobky potrebné pre vykonanie efektu:**

efekt GALAXY sada na 5 m<sup>2</sup>



**GALAXY HATÁS 2. VÁLTOZAT (SZIVACS)** – a természet által ihletett hatás, mely a világegyet imitálja. Az interferencia és a fémes festékek használatának köszönhetően valódi mélységet kapunk, amely fény hatására enyhén hullámszik.

**Az EFFEKTUS létrehozásához vezető lépések**

I. fázis: A tiszta és száraz felületet Initium Color (P1) fekete alapozóval kell lefesteni.

II. fázis: A készletben található szivacs segítségével vigye fel az első Galaxy színt (P2), helyenként szabad teret hagyva. Vigye fel a második Galaxy színt (P3) a nedvest a nedvestel kombinálva.

III. fázis: Egészítse ki a tereket két színnel, amíg el nem éri a kívánt hatást.

**színek:** 1 kék, 2 zöld, 3 barna

**effektus létrehozásához szükséges termékek:**

GALAXY hatás készlet 5 m<sup>2</sup>-re



# CORROSION effect



CORROSION effect – formed by natural corrosion process. Each decorated surface is unique, just like rusty plate, covered with stains and leakages.

## phases of the EFFECT APPLICATION

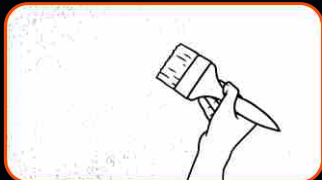

phase I: Apply the Bonding Primer upon clean and dry face surface.

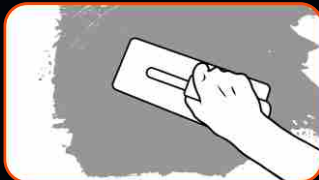

phase II: Apply a coat of Industrial Rust with an atomiser upon small surface with a venetian trowel.



phase III: Apply the Rust Activator with an atomiser, avoid forming leakages. Slightly smoothen the surface with a trowel.



phase IV: Form the structure on dry surface by applying material with a sponge.



phase V: Apply the Rust Activator with an atomiser upon freshly applied material.



phase VI: After 24 h apply colourless Decorative Varnish with a paintbrush or a roller.



## products necessary for the effect application:



BONDING PRIMER  
approx. 7 m<sup>2</sup> / kg



INDUSTRIAL RUST  
approx. 1 m<sup>2</sup> / kg



RUST ACTIVATOR  
0,5 l / 8 kg  
of Industrial Rust plaster



DECORATIVE VARNISH  
approx. 10 m<sup>2</sup> / l



**EFFEKT KORROSION** – der Korrosionseffekt imitiert den natürlichen Prozess des Rostens. Jede damit dekorierte Oberfläche ist einzigartig, genau wie ein verrostetes Blech voller Streifen, Flecken und Farbläufer einzigartig ist.

**Die Etappen von der Ausführung des EFFEKTS**

Etappe I: Beschichten Sie den sauberen und trockenen Untergrund mit einer Haftgrundierung.  
 Etappe II: Bringen Sie mit einer venezianischen Kelle auf eine kleine Fläche den Putz Industrieller Rost auf.  
 Etappe III: Behandeln Sie dann den noch feuchten Putz mit Rostaktivator in Sprayform und achten Sie darauf, dass keine Flecken entstehen. Ebenen Sie die Fläche vorsichtig mit dem Reibebrett.  
 Etappe IV: Schaffen Sie auf der trockenen Fläche ein Muster, in dem Sie das Material mit einem Schwamm an bestimmten Stellen auftragen.  
 Etappe V: Behandeln Sie das frisch aufgebrachte Material mit dem Rostaktivator in Sprayform.  
 Etappe VI: Nach 24 Stunden können Sie dann mit Pinsel oder Farbroller den (farblosen) Dekorlack auftragen.

**Die Produkte, die für die Ausführung des Effekts:**

GRUNDIERMITTEL ca. 7 m<sup>2</sup> / kg  
 INDUSTRIELLEM ROSTEFFEKT ca. 1 m<sup>2</sup> / kg  
 ROST AKTIVATOR 0,5 l / 8 kg Industriellem Rosteffekt  
 DEKORLACK ca. 10 m<sup>2</sup> / l



**EFFECT COROZIUNE** – creat prin procesul natural de ruginire. Fiecare suprafață decorată este irepetabilă, așa cum este irepetabilă tabla ruginită, plină de dăre, pete și scurgeri.

**etape de realizare a EFECTULUI**

etapa I: Acoperiți suprafața curată și uscată cu Grund de aderență.  
 etapa II: Cu ajutorul gletierei venetiene aplicați un strat de Rugină Industrială pe o suprafață mică.  
 etapa III: Pe tencuiala umedă aplicați Activatorul Ruginei, folosind un atomizor, evitând scurgerile. Niveleți uşor suprafața cu ajutorul gletierei.  
 etapa IV: Pe suprafața uscată formați modelul, adăugând material cu ajutorul buretelui în locurile selectate.  
 etapa V: Pe materialul proaspăt pus, aplicați Activatorul Ruginei, folosind un atomizator.  
 etapa VI: După 24 ore aplicați Lacul Decorativ (incolor) cu ajutorul trafaletului sau pensulei.

**produse necesare pentru a obține efectul:**

GRUND DE ADERENȚĂ aprox. 7 m<sup>2</sup> / kg  
 RUGINĂ INDUSTRIALĂ aprox. 1 m<sup>2</sup> / kg  
 ACTIVATOR RUGINĂ 0,5 l / 8 kg de Rugină Industrială  
 LAC DECORATIV aprox. 10 m<sup>2</sup> / l



**EFEKT KOROZE** – dekorace vzniká díky přirozenému procesu rezavění. Každý dekorovaný povrch má jedinečný vzhled, stejně jako neopakovatelný je rezavý plech, plný šmouh, skvrn a pruhů.

**fáze zhotovení EFEKTU**

fáze I: Na čistý a suchý povrch nanese Adhezni most.  
 fáze II: Nanese vrstvu Industriální rzi na malý povrch pomocí benátského hladítka.  
 fáze III: Na mokrou omítku aplikujeme Aktivátor rzi pomocí rozprašovače, snažíme se vyhnout skvrnám. Povrch jemně vyrovnáme hladítkem.  
 fáze IV: Na suchém povrchu modelujeme vzor přidáním materiálu na vybraných místech pomocí houby.  
 fáze V: Na čerstvě položený materiál aplikujeme Aktivátor rzi pomocí rozprašovače.  
 fáze VI: Po 24 hodinách nanese Dekorační lak (transparentní) štětcem nebo válečkem.

**výrobky nutné pro zhotovení efektu:**

ADHEZNI MŮSTEK cca. 7 m<sup>2</sup> / kg  
 INDUSTRIÁLNÍ REZ cca. 1 m<sup>2</sup> / kg  
 AKTIVÁTOR RZI 0,5 l / 8 kg Industriální rzi  
 DEKORAČNÍ LAK cca. 10 m<sup>2</sup> / l



**EFEKT KORÓZIA** – vzniká prirodzeným procesom hrdzavenia. Každý dekorovaný povrch má jedinečný vzhľad, ako aj jedinečný je zhrdzavený plech, plný šmuh, škvrn a pruhov.

**fázy prevedenia EFEKTU**

fáza I: Na čistý a suchý povrch nanesieme Adhézný mostík.  
 fáza II: Nanesieme vrstvu Industriálnej hrdze na malý povrch pomocou benátskeho hladítka.  
 fáza III: Na mokrú omietku aplikujeme Aktivátor hrdze pomocou rozprašovača, snažíme sa vyhnúť škvrnám. Povrch jemne vyrovnáme hladítkom.  
 fáza IV: Na suchom povrchu modelujeme vzor pridaním materiálu na vybraných miestach pomocou špongie.  
 fáza V: Na čerstvo položenom materiáli aplikujeme Aktivátor hrdze pomocou rozprašovača.  
 fáza VI: Po 24 hodinách nanesieme Dekoračný lak (bezfarebný) štetcom alebo valčekom.

**výrobky potrebné pre vykonanie efektu:**

ADHEZNY MOSTIK cca. 7 m<sup>2</sup> / kg  
 INDUSTRIÁLNA HRDZA cca. 1 m<sup>2</sup> / kg  
 AKTIVÁTOR HRDZE 0,5 l / 8 kg Industriálnej hrdze  
 DEKORAČNÝ LAK cca. 10 m<sup>2</sup> / l



**KORROZIÓ EFFEKTUS** – a természetes rozsdásodási folyamat hozza létre. Minden díszített felület megismételhetetlenül egyedi, csakúgy, mint a rozsdás fémlemez, tele csíkokkal, foltokkal és megfolyásokkal.

**Az EFFEKTUS létrehozásához vezető lépések**

I. fázis: A tiszta és száraz felületet fesse le Tapadóhíddal.  
 II. fázis: Simítóval vigye fel az Indusztriál Rozsda réteget egy kis felületre.  
 III. fázis: A nedves vakolatra portasztóval (atomizer) vigye fel a Rozsdaaktiválót kerülve a megfolyásokat. Simítóval lágyan egyenesítse ki a felületet.  
 IV. fázis: Száraz felületen hozzon létre mintákat úgy, hogy szivaccsal a kiválasztott helyekre anyagot visz fel.  
 V. fázis: A frissen felvitt anyagot fújja le Rozsdaaktiválóval.  
 VI. fázis: 24 óra elteltével vigye fel a Dekorlakkot (színtelen) hengerrel vagy ecsettel.

**effektus létrehozásához szükséges termékek:**

TAPADÓHÍD kb. 7 m<sup>2</sup> / kg  
 INDUSZTRIÁL ROZSDA kb. 1 m<sup>2</sup> / kg  
 ROZSDAAKTIVÁLÓ 0,5 l / 8 kg Indusztriál Rozsda  
 DEKORLAKK kb. 10 m<sup>2</sup> / liter

# CORTEN STEEL effect



CORTEN STEEL effect – imitates one of the avant-garde architectural solutions used for wall decoration. Perfectly complements industrial style of modern interiors.

## phases of the EFFECT APPLICATION

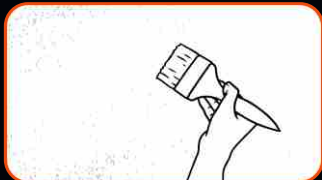

phase I: Apply the Bonding Primer upon clean and dry surface.



phase II: Apply a coat of Industrial Rust mixed with the Rust Activator.



phase III: Apply the second coat in a similar way to the first one.

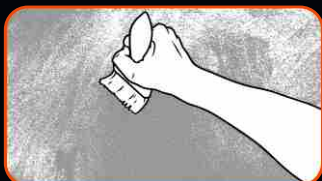

phase IV: After 24 h, apply colourless Decorative Varnish with a paintbrush or roller.

\* CAUTION! After mixing of two products, the decorative effect should be applied within 2-3 days (after this time corrosion activation takes place in a container and product gets hardened). In order to slow down the process in case of breaks in the work, surface of applied Industrial Rust must be covered with a foil attached to the packaging.



## products necessary for the effect application:

connect

BONDING PRIMER approx. 7 m<sup>2</sup> / kg

INDUSTRIAL RUST approx. 1 m<sup>2</sup> / kg

RUST ACTIVATOR

DECORATIVE VARNISH approx. 15 m<sup>2</sup> / l



**EFFEKT CORTENSTAHL** – der Cortenstahl Effekt imitiert eine der avantgardistischsten architektonischen Lösungen für die Gestaltung von Wänden und Fassaden. Er harmonisiert perfekt mit dem industriellen Charakter moderner Einrichtungen.

**Die Etappen von der Ausführung des EFFEKTS**

Etappe I: Beschichten Sie den sauberen und trockenen Untergrund mit einer Haftgrundierung.  
 Etappe II: Bringen Sie mit einer venezianischen Kelle eine Schicht des Putzes Industrieller Rost vermischt mit Rostaktivator auf.  
 Etappe III: Tragen Sie auf die erste Schicht auf dieselbe Weise eine zweite Schicht auf.  
 Etappe IV: Nach 24 Stunden können Sie dann mit Pinsel oder Farbroller den (farblosen) Dekorlack auftragen.  
 \* ACHTUNG! Nach der Verbindung der beiden Produkte muss der Dekoranstrich innerhalb von 2-3 Tagen ausgeführt werden (danach kommt es im Behälter zur Aktivierung und das Produkt verhärtet sich). Um diesen Prozess zu bremsen, müssen - zum Beispiel während Arbeitsunterbrechungen - die mit Industriellem Rost beschichteten Flächen mit der mitgelieferten Folie abgedeckt werden.

**Die Produkte, die für die Ausführung des Effekts:**

GRUNDIERMITTEL ca. 7 m<sup>2</sup> / kg  
 Verbinden INDUSTRIELLEM ROSTEFFEKT ca. 1 m<sup>2</sup> / kg + ROST AKTIVATOR  
 DEKORLACK ca. 15 m<sup>2</sup> / l



**EFFECT OȚEL CORTEN** – imită una dintre cele mai avangardiste soluții arhitecturale utilizate pentru decorarea pereților. Se va încadra ideal în caracterul industrial al unui interior modern.

**etape de realizare a EFECTULUI**

etapa I: Acoperiți suprafața curată și uscată cu Grund de aderență.  
 etapa II: Cu ajutorul gletierei venețiene aplicați un strat de Rugină Industrială amestecată cu Activator.  
 etapa III: Aplicați al doilea strat într-un mod similar cu primul.  
 etapa IV: După 24 ore aplicați Lacul Decorativ cu ajutorul trafaletului sau pensulei.  
 \* ATENȚIE! După combinarea celor două produse, decorarea trebuie făcută în decurs de 2-3 zile (după acest timp, activarea are loc în recipient și produsul se întărește). Pentru a încetini acest proces, în cazul pauzelor în lucru, protejați suprafața Ruginii Industriale cu folia inclusă în ambalaj.

**produse necesare pentru a obține efectul:**

GRUND DE ADERENȚĂ aprox. 7 m<sup>2</sup> / kg  
 combinați RUGINĂ INDUSTRIALĂ aprox. 1 m<sup>2</sup> / kg + ACTIVATOR RUGINĂ  
 LAC DECORATIV aprox. 15 m<sup>2</sup> / l



**EFEKT KORTENOVÁ OCEL** – napodobuje jedno z nejjíc avangardních architektonických řešení používaných na dekoraci stěn. Skvěle se hodí do moderního interiéru v industriálním stylu.

**fáze zhotovení EFEKTU**

fáze I: Na čistý a suchý povrch nanese Adhezni most.  
 fáze II: Aplikujeme vrstvu Industriální rzi promíchané s Aktivátorem pomocí benátského hladítka.  
 fáze III: Druhou vrstvu nanášíme stejným způsobem jako první vrstvu.  
 fáze IV: Po 24 hodinách nanese Dekorační lak (transparentní) štětcem nebo válečkem.  
 \* UPOZORNĚNÍ! Po spojení dvou výrobků je nutné dekoraci zhotovit během 2-3 dní (po této době se aktivace uskuteční v nádobě a výrobek ztvrdne). Chceme-li tento proces zpomalit, v případě přestávek v práci, musíme chránit povrch Industriální rzi fólií, která je součástí balení.

**výrobky nutné pro zhotovení efektu:**

ADHEZNI MUSTEK cca. 7 m<sup>2</sup> / kg  
 spojte INDUSTRIÁLNÍ REZ cca. 1 m<sup>2</sup> / kg + AKTIVÁTOR RZI  
 DEKORAČNÍ LAK cca. 15 m<sup>2</sup> / l



**EFEKT KORTENOVÁ OCEL** – napodobňuje jedno z najviac avangardných architektonických riešení používaných na dekoráciu stien. Skvele sa hodí do moderného interiéru v industriálnom štýle.

**fázy prevedenia EFEKTU**

fáza I: Na čistý a suchý povrch nanesieme Adhézný mostík.  
 fáza II: Aplikujeme vrstvu Industriálnej hrdze premiešanej s Aktivátorom pomocou benátskeho hladítka.  
 fáza III: Druhú vrstvu nanášame rovnakým spôsobom ako prvú vrstvu.  
 fáza IV: Po 24 hodinách nanesieme Dekoračný lak (bezfarebný) štetcom alebo valčekom.  
 \* UPOZORNENIE! Po spojení dvoch výrobkov je potrebné dekoráciu zhotoviť v priebehu 2-3 dní (po tejto dobe sa aktivácia uskutoční v nádobe a výrobok stvrdne). Ak chceme tento proces spomaliť, v prípade prestávok v práci, musíme chrániť povrch Industriálnej hrdze fóliou, ktorá je súčasťou balenia.

**výrobky potrebné pre vykonanie efektu:**

ADHEZNY MOSTIK cca. 7 m<sup>2</sup> / kg  
 spojte INDUSTRIÁLNA HRDZA cca. 1 m<sup>2</sup> / kg + AKTIVÁTOR HRDZE  
 DEKORAČNÝ LAK cca. 15 m<sup>2</sup> / l



**CORTEN ACÉL EFFEKTUS** – a faldekoráció egyik legavangárdabb építészeti megoldását imitálja.

Tökéletesen illeszkedik a modern belső tér indusztriál jellegéhez.

**Az EFFEKTUS létrehozásához vezető lépések**

I. fázis: A tiszta és száraz felületet fesse le Tapadóhíddal.  
 II. fázis: Simítóval vigye fel az Aktiválóval kevert Indusztriál Rozsda réteget.  
 III. fázis: A második réteget az elsőhöz hasonló módon kell felvinni.  
 IV. fázis: 24 óra elteltével vigye fel a Dekorlakot (színtelen) hengerrel vagy ecsettel.  
 \* FIGYELEM! A két termék összekeverése után a dekoranyagot

2-3 napon belül fel kell használni (ezt követően az aktiválás már az edényben végbe megy, és a termék megszilárdul). A folyamat lelassításához, munkaszünet esetére az INDUSZTRIAL ROZSDA felületét takarja le a csomagoláshoz adott fóliával.

**effektus létrehozásához szükséges termékek:**

TAPADÓHÍD kb. 7 m<sup>2</sup> / kg  
 Kombinálja INDUSZTRIAL ROZSDA kb. 1 m<sup>2</sup> / kg + ROZSDAAKTIVÁLÓ  
 DEKORLAK kb. 15 m<sup>2</sup> / liter

# CLASSIC STUCCO effect

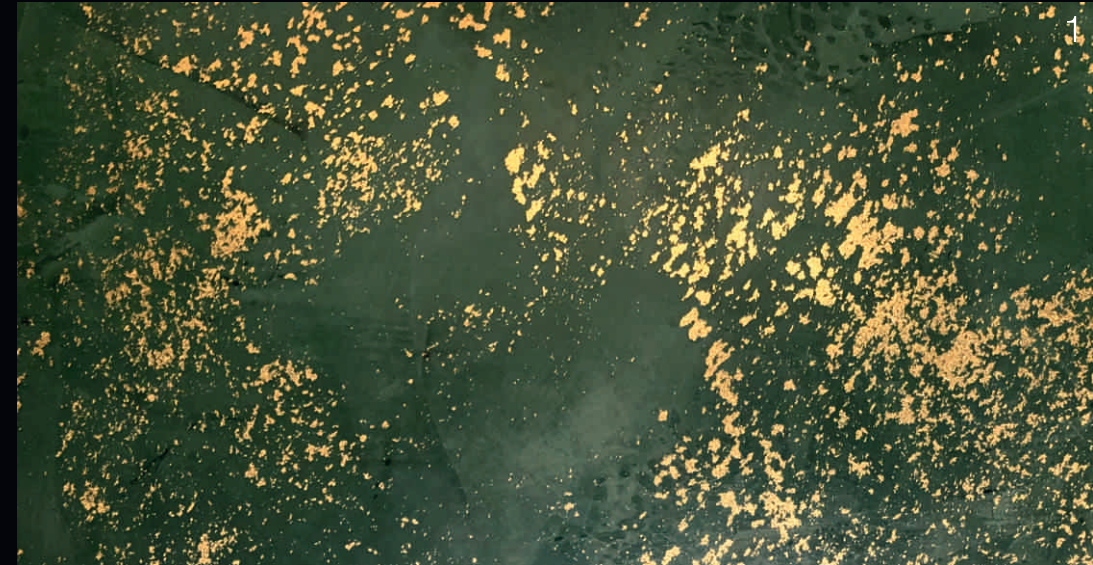

CLASSIC STUCCO – exclusive coating with perfectly smooth finish and extraordinary gloss characteristic to the antique decoration techniques.

## phases of the EFFECT APPLICATION

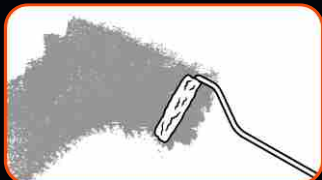

phase I: When the substrate is excessively absorptive, prime it with the Primer. Paint surface with the base coat paint Initium.



phase II: Apply first thin layer of coloured Classical Stucco.



phase III: Apply second layer of Stucco and form the pattern.



phase IV: Apply third layer of Stucco and smoothen the substrate as much as possible.



phase V: Using the sponge, apply Decorative Varnish with Glitter.



phase VI: Apply a layer of Decorative Wax with microfibre cloth and polish the surface.

CLASSIC STUCCO + Pigment 40 ml emerald depth / DECORATIVE VARNISH + BROCADE gold (1 pcs x 200 g/1 L Lacquer)



CLASSIC STUCCO + Pigment 40 ml concrete loft / DECORATIVE VARNISH + BROCADE multicolor (2 pcs x 10 g/1 L Lacquer)



CLASSIC STUCCO + Pigment 40 ml ink sky / DECORATIVE VARNISH + BROCADE silver (1 pcs x 200 g/1 L Lacquer)



CLASSIC STUCCO + Pigment 40 ml graphite greyness / DECORATIVE VARNISH + BROCADE gold (1 pcs x 200 g/1 L Lacquer)

colouring: 2 tubes of Pigment Concentrate 40 ml/ 1 kg of Classic Stucco  
**products necessary for the effect application:**

			+			+		
PRIMER	INITIUM COLOR	CLASSIC STUCCO		PIGMENT CONCENTRATE 40 ml	DECORATIVE VARNISH		BROCADE	WAX IMPREGNATION
approx. 8 m <sup>2</sup> / l	approx. 9 m <sup>2</sup> / l	approx. 2 m <sup>2</sup> / kg		2 pc. / 1 kg of Classic Stucco	approx. 15 m <sup>2</sup> / l		1 pc. / 1 l Decorative Lacquer	approx. 18 m <sup>2</sup> / 0,3 l



**KLASSISCHER STUCK** ist ein edler Putz zur Herstellung einer für antike Dekortechniken typischen, perfekt glatten Oberfläche mit schönem Glanz und ungewöhnlicher Tiefe.

**Die Etappen von der Ausführung des EFFEKTS**

Etappe I: Grundieren Sie sehr saugfähige Untergründe mit dem Primer. Streichen Sie die Fläche dann mit der Grundierfarbe Initium. / Etappe II: Tragen Sie zunächst eine dünne Schicht gefärbten Klassischen Stuck auf. / Etappe III: Bringen Sie anschließend eine zweite Schicht Stuck auf und schaffen Sie dabei gleichzeitig ein Muster. / Etappe IV: Tragen Sie nun eine dritte Schicht Stuck auf und bringen Sie die Oberfläche maximal zum Glänzen. / optional Etappe V: Tragen Sie mit dem Schwamm den Dekorlack mit Brokat auf. / Etappe VI: Tragen Sie zum Schluss mit einem Mikrofasertuch eine Schicht Wachsimpregnierung auf und polieren Sie die Oberfläche.

1 KLASSISCHER STUCK + Pigment 40 ml smaragdowa toń / DEKORLACK + BROKAT Gold (1 pcs x 200 g/1 L Lack) / 2 KLASSISCHER STUCK + Pigment 40 ml Kasseler Erde / DEKORLACK + BROKAT Multifarbe (2 pcs x 10 g/1 L Lack) / 3 KLASSISCHER STUCK + Pigment 40 ml atramentowe niebo / DEKORLACK + BROKAT Silber (1 pcs x 200 g/1 L Lack) / 4 KLASSISCHER STUCK + Pigment 40 ml Graphitgrau / DEKORLACK + BROKAT Gold (1 pcs x 200 g/1 L Lack)

**Die Färbung:** 2 Tuben Pigmentpaste, Konzentrat 40 ml / 1kg Klassischer Stuck

**Die Produkte, die für die Ausführung des Effekts:**

GRUNDIERMITTEL PRIMER ca. 8 m<sup>2</sup>/l / INITIUM COLOR ca. 9 m<sup>2</sup>/l / Die Färbung KLASSISCHER STUCK ca. 2 m<sup>2</sup>/kg + PIGMENTPASTE, KONZENTRAT 40 ML 2 St. / 1 kg Klassischer Stuck / Optional: Verbinden DEKORATIVE VARNISH ca. 15 m<sup>2</sup>/l + BROKAT 1 Stk. / 1 l Dekorlack / WACHS IMPRÄGNIERMITTEL ca. 18 m<sup>2</sup>/0,3 l



**KLASICKÝ ŠTUK** – je exkluzivní hmotou, která nám vytvoří výmalbu imitující staré antické dekorační techniky, ideálně hladký povrch s vysokým leskem a podvuhodnou hloubkou.

**fáze zhotovení EFEKTU**

fáze I: Velmi savé povrchy ošetříme penetračním nátěrem Primer a naneseeme základní nátěr Initium. / fáze II: Naneseme první tenkou vrstvu zabarveného Klasického štku. / fáze III: Naneseme druhou vrstvu Klasického štku a zároveň vytváříme vzor. / fáze IV: Naneseme třetí vrstvu Klasického štku a co nejvíc vyhladíme povrch. / Volitelně V fáze: Pomocí houbičky naneste Dekorační lak s třpytkami. / fáze VI: Naneseme vrstvu Voskového impregnatu hadříkem z mikrovlákna a vyleštíme.

1 KLASICKÝ ŠTUK + PIGMENT 40 ml smaragdowa toń / DEKORAČNÍ LAK + BROKÁT zlato (1 ks x 200 g/1 L lak) / 2 KLASICKÝ ŠTUK + PIGMENT 40 ml kaselská půda / DEKORAČNÍ LAK + BROKÁT multikolor (2 ks x 10 g/1 L lak) / 3 KLASICKÝ ŠTUK + PIGMENT 40 ml atramentowe niebo / DEKORAČNÍ LAK + BROKÁT stříbro (1 ks x 200 g/1 L lak) / 4 KLASICKÝ ŠTUK + PIGMENT 40 ml grafitová šed' / DEKORAČNÍ LAK + BROKÁT zlato (1 ks x 200 g/1 L lak)

**barvení:** 2 tuby Pigmentu Koncentrát 40 ml / 1 kg Klasického štku

**výrobky nutné pro zhotovení efektu:**

GRUNT PRIMER cca. 8 m<sup>2</sup>/l / INITIUM COLOR cca. 9 m<sup>2</sup>/l / barvení: KLASICKÝ ŠTUK cca. 2 m<sup>2</sup>/kg + PIGMENT KONCENTRÁT 40 ml 2 ks / 1 kg Klasického štku / volitelně: připojit DEKORATIVNÍ LAK cca 15 m<sup>2</sup>/l + BROKÁT 1 ks. / 1 l Dekorativní lak / VOSKOVÝ IMPREGNÁT cca. 18 m<sup>2</sup>/0,3 l



**KLASSZIKUS MŰMÁRVÁNY** – exkluzív bevonat, amely az ókori dekorációs technikákra jellemzően tökéletesen sima, magas fényű és rendkívül mély felületet eredményez.

**Az EFFEKTS létrehozásához vezető lépések**

I. fázis: A nagyon nedvszívó alapokat Primer alapozóval kezelje le. Ezután fesse át a felületet Intium alapozóval. / II. fázis: Vékony rétegben vigye fel a színezett Klasszikus Műmárvány masszát. / III. fázis: Vigye fel a Műmárvány második rétegét, egyidejűleg hozza létre a mintázatot. / IV. fázis: Vigye fel a harmadik Műmárvány-réteget és a lehető legnagyobb mértékben fényezze fel. / Opció - V. fázis: Szivacs használatával brokátot tartalmazó Dekorlakkal. / VI. fázis: Ezután vigyen fel egy réteg Viaszos Impregnáló mikroszálás kendővel, és polírozza fel.

**színek:** 1 KLASSZIKUS MŰMÁRVÁNY + PIGMENT 40 ml Smaragdmélység / DEKORLAKK + BROKÁT arany (1 x 200 g / 1 liter lakk) / 2 KLASSZIKUS MŰMÁRVÁNY + PIGMENT 40 ml Smaragdmélység / DEKORLAKK + BROKÁT arany (1 x 200 g / 1 liter lakk) / 3 KLASSZIKUS MŰMÁRVÁNY + PIGMENT 40 ml Tintakék égbolt / DEKORLAKK + BROKÁT ezüst (1 x 200 g / 1 liter lakk) / 4 KLASSZIKUS MŰMÁRVÁNY + PIGMENT 40 ml Grafitoszürkesség / DEKORLAKK + BROKÁT arany (1 x 200 g / 1 liter lakk)

**színezés: 2 tubus Pigment-koncentrátum 40 ml / 1 kg Klasszikus Műmárvány**

**effektus létrehozásához szükséges termékek:**

PRIMER ALAP kb. 8 m<sup>2</sup> / liter / INITIUM COLOR kb. 9 m<sup>2</sup> / liter / színezés: KLASSZIKUS MŰMÁRVÁNY kb. 2 m<sup>2</sup> / kg + PIGMENT-KONCENTRÁTUM 40 ml 2 db / 1 kg Klasszikus Műmárvány / választható DEKORLAKK kb. 15 m<sup>2</sup> / liter + BROKÁT 1 db / 1 liter dekorlakk / VIASZOS IMPREGNÁLÓ kb. 18 m<sup>2</sup> / 0,3 liter



**STUCCO CLASIC** – un înveliș exclusiv, care permite obținerea unei suprafețe perfect netede, cu un luciu intens și o profunzime extraordinară, caracteristică tehnicilor decorative antice.

**etape de realizare a EFECTULUI**

etapa I: Suprafețele foarte absorbante trebuie amorsate cu amorsa. Apoi vopsiți cu vopsea de substrat Initium. / etapa II: Aplicați primul strat subțire de Stucco Clasic colorat. / etapa III: Aplicați al doilea strat de Stuc, creând în același timp modelul. / etapa IV: Aplicați al treilea strat de Stuc și lustruiți cât mai bine posibil suprafața. / Opțional etapa V: Cu ajutorul unui burete Lac Decorativ cu Brocart. / etapa VI: Apoi aplicați un strat de Impregnat cu Ceară cu ajutorul unei cărpe din microfibră și lustruiți.

1/1/ STUCCO 1 CLASIC + PIGMENT 40 ml Profunzime de smarald / LAC DECORATIV + BROCCART aur (1 buc. x 200 g / 1 L Lac) / 2/ STUCCO CLASIC + PIGMENT 40 ml pământ Cassel / LAC DECORATIV + BROCCART multicolor (2 buc. x 10 g / 1 L Lac) / 3/ STUCCO CLASIC + PIGMENT 40 ml Tuș de cerneală / LAC DECORATIV + BROCCART argint (1 buc. x 200 g / 1 L Lac) / 4/ STUCCO CLASIC + PIGMENT 40 ml Gri grafit / LAC DECORATIV + BROCCART aur (1 buc. x 200 g / 1 L Lac)

**colorare:** 2 tuburi de Pigment Concentrat 40 ml / 1 kg Stuc Clasic

**produse necesare pentru a obține efectul:**

GRUNT PRIMER aprox. 8 m<sup>2</sup>/l / INITIUM COLOR aprox. 9 m<sup>2</sup>/l / colorare: STUC CLASIC aprox. 2 m<sup>2</sup>/kg + PIGMENT CONCENTRAT 40 ml 2 buc. / 1 kg Stuc Clasic / facultativ: combinați LAC DECORATIV aprox. 15 m<sup>2</sup>/l + BROCCART 1 buc / 1 l Lac Decorativ / IMPREGNAT DE CEARĂ aprox. 18 m<sup>2</sup>/0,3 l



**KLASICKÝ ŠTUK** – je exkluzívnu hmotou, ktorá nám vytvorí výmalbu imitujúcu staré antické dekoračné techniky, ideálne hladký povrch s vysokým leskom a podvuhodnou hĺbkou.

**fázy prevedenia EFEKTU**

fáza I: Veľmi savé povrchy ošetříme penetračným náterom Primer a nanesieme základný náter Initium. / fáza II: Nanesieme prvú tenkú vrstvu zafarbeného Klasického štku. / fáza III: Nanesieme druhú vrstvu Klasického štku a zároveň vytvárame vzor. / fáza IV: Nanesieme tretiu vrstvu Klasického štku a čo najviac vyhladíme povrch. / Voliteľne V fáza: Pomocou hubky naneste Dekoračný lak s trblietkami. / fáza VI: Nanesieme vrstvu Voskového impregnatu handričkou z mikrovlákna a vyleštíme.

1 KLASICKÝ ŠTUK + PIGMENT 40 ml smaragdové hľbky / DEKORAČNÝ LAK + BROKÁT zlato (1 ks x 200 g/1 L laku) / 2 KLASICKÝ ŠTUK + PIGMENT 40 ml kaselská hnedá / DEKORAČNÝ LAK + BROKÁT multikolor (2 ks x 10 g/1 L laku) / 3 KLASICKÝ ŠTUK + PIGMENT 40 ml atramentowe niebo / DEKORAČNÝ LAK + BROKÁT striebro (1 ks x 200 g/1 L laku) / 4 KLASICKÝ ŠTUK + PIGMENT 40 ml grafitová šed' / DEKORAČNÝ LAK + BROKÁT zlato (1 ks x 200 g/1 L laku)

**farbenie:** 2 tuby Pigmentu Koncentrát 40 ml / 1 kg Klasického štku

**výrobky potrebné pre vykonanie efektu:**

GRUNT PRIMER cca. 8 m<sup>2</sup>/l / INITIUM COLOR cca. 9 m<sup>2</sup>/l / farbenie: KLASICKÝ ŠTUK cca. 2 m<sup>2</sup>/kg + PIGMENT KONCENTRÁT 40 ml 2 ks / 1 kg Klasického štku / voliteľný: pripojiť DEKORAČNÝ LAK cca 15 m<sup>2</sup>/l + BROKÁT 1 ks. / 1 l Dekorativný lak / VOSKOVÝ IMPREGNÁT cca. 18 m<sup>2</sup>/0,3 l

# ANTIQUÉ SANDSTONE effect



ANTIQUÉ SANDSTONE Effect – decorative coat imitating windswept and sunburnt antique Mediterranean plasters. Three-dimensional structure brings wide arrangement possibility, perfectly matches e.g. timber.

## phases of the EFFECT APPLICATION

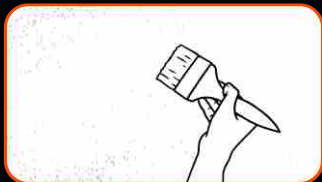

phase I: Apply the Bonding Primer upon clean and dry surface.



phase II: Apply 2-3 mm layer of Sandstone with a Venetian trowel.

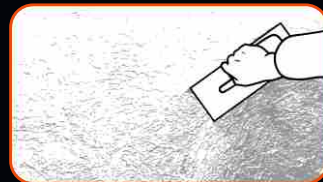

phase III: Shape the pattern with a trowel led flat upon the material.



phase IV: Apply colourless Decorative Varnish upon the surface.

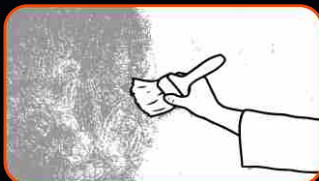

phase V: Apply Decorative Varnish coloured with the Pigment.



phase VI: Wash off excess of Varnish from material tops with a damp sponge.

caramel tinge

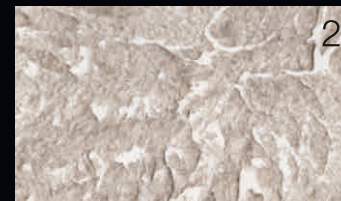

chocolate bar

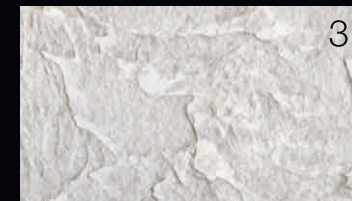

cassel soil



graphite greyness

**colouring:** 1 tube of Pigment 20 ml / 1 l of Decorative Varnish

## products necessary for the effect application:





**EFFEKT ANTIKER SANDSTEIN** – der Effekt von antikem Sandstein wird durch einen Dekoranzstrich erzielt, der die antiken, vom Wind gepeitschten und von der Sonne gebleichten mediterranen Putze imitiert. Die dreidimensionale Struktur bietet viele Gestaltungsmöglichkeiten und passt, zum Beispiel, hervorragend zu Holz.

**Die Etappen von der Ausführung des EFFEKTS**

Etappe I: Behandeln Sie den sauberen und trockenen Untergrund mit einer Haftgrundierung.

Etappe II: Tragen Sie mit einer venezianischen Kelle eine ca. 2-3 mm dicke Schicht des Sandstein-Putzes auf.

Etappe III: Schaffen Sie ein Muster, indem Sie ein Reibebrett flach über das Material ziehen.

Etappe IV: Beschichten Sie die ganze Fläche mit (farblosem) Dekorlack.

Etappe V: Tragen Sie nun mit Pigment gefärbten Lack auf.

Etappe VI: Wischen Sie mit einem feuchten Schwamm überschüssigen Lack von den Oberkanten ab.

**Farben:** 1 Karamellfarbton, 2 Eine Tafel Schokolade, 3 Kasseler Erde, 4 Graphitgrau

**Die Färbung:** 1 Tube Pigmentpaste 20 ml / 1 l Dekorlack

**Die Produkte, die für die Ausführung des Effekts:**

GRUNDIERMITTEL ca. 7 m<sup>2</sup> / kg

SANDSTEIN ca. 1 m<sup>2</sup> / kg

DEKORLACK ca. 10 m<sup>2</sup> / l

Die Färbung DEKORLACK ca. 20 m<sup>2</sup> / l + PIGMENTPASTE 20 ml 1 St. / 1 l Dekorlack



**EFFECT GRESIE ANTICĂ** – un strat decorativ care imită tencuielile mediteraneene antice bătute de vânt și arse de soare. Structura tridimensională oferă posibilități mari de amenajare, se armonizează perfect cu elemente precum lemnul.

**etape de realizare a EFECTULUI**

etapa I: Acoperiți suprafața curată și uscată cu Grund de aderență.

etapa II: Aplicați Gresia folosind gletiera venețiană, în strat egal cu grosimea de aprox. 2-3 mm.

etapa III: Modelați modelul trecând cu gletiera cu perie pe material.

etapa IV: Acoperiți suprafața cu Lac Decorativ (incolor).

etapa V: Aplicați Lacul colorat cu Pigment.

etapa VI: Spălați excesul de lac de pe vârfuri cu un burete umed.

**culori:** 1 nuanță de caramel, 2 tabletă de ciocolată, 3 pământ Cassel, 4 gri grafit

**colorare:** 1 tub de Pigment 20 ml / 1 l Lac Decorativ

**produse necesare pentru a obține efectul:**

GRUND DE ADERENȚĂ aprox. 7 m<sup>2</sup> / kg

GRESIE aprox. 1 m<sup>2</sup> / kg

LAC DECORETIV aprox. 10 m<sup>2</sup> / l

colorare LAC DECORATIV aprox. 20 m<sup>2</sup> / l + PIGMENT 20 ml 1 buc. / 1 l Lac Decorativ



**EFEKT ANTICKÝ PÍSKOVEC** – dekorační vrstva imitující pálené sluncem antické středomořské omítky.

Trojrozměrná struktura poskytuje mnoho možností prostorového uspořádání, skvěle doplňuje např. dřevo.

**fáze zhotovení EFEKTU**

fáze I: Čistý a suchý povrch napenetrujeme Adhezním mostem .

fáze II: Naneseme Pískovec benátským hladítkem v rovnoměrné tloušťce cca. 2-3 mm.

fáze III: Modelujeme vzor na materiálu, udržujeme hladítko v ploché poloze.

fáze IV: Povrch přelakujeme Dekoračním lakem (transparentním).

fáze V: Naneseme Lak zbarvený Pigmentem.

fáze VI: Odstráníme přebytečný Lak pomocí mokré houby.

**barvy:** 1 karamelový nádych, 2 tabulka čokolády, 3 kaselská půda, 4 grafitová šed'

**barvení:** 1 tuba Pigmentu 20 ml / 1 l Dekoračního laku

**výrobky nutné pro zhotovení efektu:**

ADHEZNÍ MŮSTEK cca. 7 m<sup>2</sup> / kg

PÍSKOVEC cca. 1 m<sup>2</sup> / kg

DEKORAČNÍ LAK cca. 10 m<sup>2</sup> / l

barvení DEKORAČNÍ LAK cca. 20 m<sup>2</sup> / l + PIGMENT 20 ml 1 ks / 1 l Dekoračního laku



**EFEKT ANTICKÝ PIESKOVEC** – dekoračná vrstva imitujúca pálené slnkom antické stredomořské omietky.

Trojrozmerná štruktúra poskytuje veľa možností priestorového usporiadania, skvele dopĺňa napr. drevo.

**fázy prevedenia EFEKTU**

fáza I: Čistý a suchý povrch napenetrujeme Adhéznym mostíkom .

fáza II: Nanesieme Pieskovec benátskym hladítkom v rovnomernej hrúbke cca. 2-3 mm.

fáza III: Modelujeme vzor na materiáli, udržujeme hladítko v plochej polohe.

fáza IV: Povrch prelakujeme Dekoračným lakom (bezfarebným).

fáza V: Nanesieme Lak zafarbený Pigmentom.

fáza VI: Odstránime zvyšok Laku pomocou mokrej špongie.

**farby:** 1 karamelový nádych, 2 čokoládová tyčinka, 3 kaselská hned', 4 grafitová šed'

**farbenie:** 1 tuba Pigmentu 20 ml/1l Dekoračného Laku

**výrobky potrebné pre vykonanie efektu:**

ADHÉZNY MOSTÍK cca. 7 m<sup>2</sup> / kg

PIESKOVEC cca. 1 m<sup>2</sup> / l

DEKORAČNÝ LAK cca. 10 m<sup>2</sup> / l

farbenie DEKORAČNÝ LAK cca. 20 m<sup>2</sup> / l + PIGMENT 20 ml 1 ks / 1 l Dekoračného Laku



**ÓKORI HOMOKKŐ EFFEKTUS** – dekorációs bevonat, amely a szél koptatta, napégette, ókori földközi tengeri vakolatokat imitálja. A háromdimenziós struktúra nagyszerű elrendezési lehetőségeket kínál, tökéletesen harmonizál például a fával.

**Az EFFEKTUS létrehozásához vezető lépések**

I. fázis: A tiszta és száraz felületet vonja be Tapadóhíddal.

II. fázis: Vigye fel a Homokkő masszát egyenletesen, kb. 2-3 mm vastagságú rétegben velencei simítót használva.

III. fázis: A mintázat kialakításakor tartsa laposan a simítót.

IV. fázis: Vonja be a felületet Dekorlakkal (színtelen).

V. fázis: Vigye fel a Pigmenttel színezett lakkot.

VI. fázis: A kiemelkedő részekről nedves szivaccsal mossa le a lakkfelesleget.

**színek:** 1 karamell, 2 csokoládétábla, 3 kasszeli föld, 4 grafit-szürkéség

**színezés:** 1 tubus Pigment 20 ml / 1 liter Dekorlakk

**effektus létrehozásához szükséges termékek:**

TAPADÓHÍD kb. 7 m<sup>2</sup> / kg

HOMOKKŐ kb. 1 m<sup>2</sup> / kg

DEKORLAKK kb. 10 m<sup>2</sup> / liter

színezés DEKORLAKK kb. 20 m<sup>2</sup> / liter + PIGMENT 20 ml 1 db / 1 liter Dekorlakk



# METEORITE effect



graphite greyness / DIAMENTO: carbon

METEORITE EFFECT – decorative coating with a sparkling effect illuminated even with the slightest ray of light. This effect can be used in any interior styling you design.

## phases of the EFFECT APPLICATION

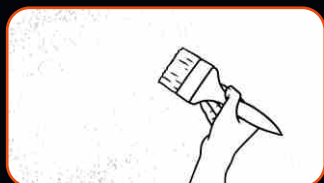

phase I: Apply the Bonding Primer upon clean and dry surface.



phase II: Apply coloured Sandstone with a venetian trowel.

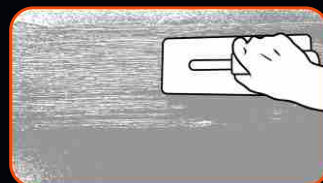

phase III: Shape the pattern by dragging the brush trowel upon the surface.

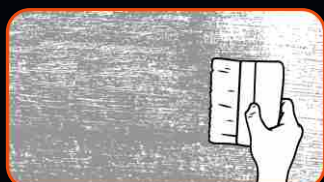

phase IV: Cover surface with the colourless Decorative Varnish.

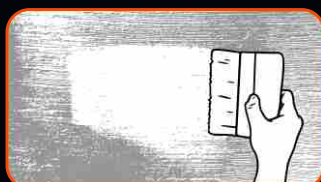

phase V: Apply the Diamento paint with a brush.

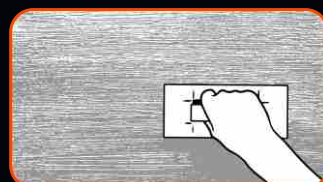

phase VI: While the surface is still wet, distribute Diamento evenly with the brush trowel.



cassel soil / DIAMENTO: luna



sunny glow / DIAMENTO: gold

## products necessary for the effect application:





**EFFEKT METEORIT** – der Effekt Meteorit ist ein Dekorputz mit Brokatglanz, der die Wand schon beim geringsten Lichtstrahl zum Funkeln bringt. Der Effekt passt zu jedem Einrichtungsstil, den Sie entwerfen.  
**Die Etappen von der Ausführung des EFFEKTS**

Etappe I: Behandeln Sie den sauberen und trockenen Untergrund mit einer Haftgrundierung.  
Etappe II: Tragen Sie dann mit einer venezianischen Kelle den gefärbten Sandstein-Putz auf.  
Etappe III: Schaffen Sie das Muster, indem Sie ein Reibebrett mit Bürste quer über das Material ziehen.  
Etappe IV: Beschichten Sie die ganze Fläche mit (farblosem) Dekorlack.  
Etappe V: Tragen Sie mit einem Pinsel die Farbe Diamento auf.  
Etappe VI: Durchkämmen Sie die noch nasse Oberfläche mit einer Bürste, um die Farbe Diamento gleichmäßig zu verteilen.

**Farben:** 1 Graphitgrau / DIAMENTO: carbon, 2 Kasseler Erde / DIAMENTO: luna, 3 Sonnenschein / DIAMENTO: gold

**Die Produkte, die für die Ausführung des Effekts:**

GRUNDIERMITTEL ca. 7 m<sup>2</sup> / kg  
Die Färbung SANDSTEIN ca. 1 m<sup>2</sup> / kg + PIGMENTPASTE, KONZENTRAT 40 ml 3 St. / 4 kg Sandstein  
DEKORLACK ca. 10 m<sup>2</sup> / l  
DIAMENTO ca. 7 m<sup>2</sup> / l für eine Schicht



**EFFECT METEORIT** – inveliș decorativ cu luciu de brocart, datorită căruia peretele strălucește la contactul cu cea mai mică rază de lumină. Acest efect își va găsi utilizare în orice stil interior pe care îl proiectați.

**etape de realizare a EFECTULUI**

etapa I: Acoperiți suprafața curată și uscată cu Grund de aderență.  
etapa II: Aplicați Gresia colorată, folosind gletiera venețiană.  
etapa III: Modelați modelul trecând cu gletiera cu perie pe material.  
etapa IV: Acoperiți suprafața cu Lac Decorativ (incolor).  
etapa V: Aplicați vopseaua Diamento cu ajutorul pensulei.  
etapa VI: Suprafața încă umedă trebuie „pieptănată” cu gletiera cu perie, pentru a distribui uniform produsul Diamento.

**culori:** 1 Gri grafit / DIAMENTO: carbon, 2 Pământ Cassel / DIAMENTO: luna, 3 Verde mentolat / DIAMENTO: gold

**produse necesare pentru a obține efectul:**

GRUND DE ADERENȚĂ aprox. 7 m<sup>2</sup> / kg  
Colorare: PIASKOWIEC aprox. 1 m<sup>2</sup> / kg + PIGMENT CONCENTRAT 40 ml 3 buc. / 4 kg de Gresie  
LAC DECORATIV aprox. 10 m<sup>2</sup> / l  
DIAMENTO aprox. 7 m<sup>2</sup> / l pentru un strat



**EFEKT METEORIT** – dekorační vrstva s brokátovým leskem, díky které stěna bude zářit při kontaktu se světelnými paprsky. Tento Efekt je vhodný pro všechny typy interiéru.

**fáze zhotovení EFEKTU**

fáze I: Čistý a suchý povrch napanetrujeme Adhezním mostem.  
fáze II: Naneseme zafarbený Pískovec benátským hladítkem.  
fáze III: Modelujeme vzor štětčovým hladítkem.  
fáze IV: Povrch pokryjeme Dekoračním lakem (transparentním).  
fáze V: Naneseme náter Diamento štětcem.  
fáze VI: Ještě mokrý povrch vyrovnáme štětčovým hladítkem aby se rovnoměrně rozložila drť Diamento.

**barvy:** 1 grafitová šed / DIAMENTO: carbon, 2 kaselská půda / DIAMENTO: luna, 3 sluneční svit / DIAMENTO: gold

**výrobky nutné pro zhotovení efektu:**

ADHEZNÍ MŮSTEK cca. 7 m<sup>2</sup> / kg  
barvení PÍSKOVEC cca. 1 m<sup>2</sup> / kg + PIGMENT KONCENTRÁT 40 ml 3 ks / 4 kg Pískovce  
DEKORAČNÍ LAK cca. 10 m<sup>2</sup> / l  
DIAMENTO cca. 7 m<sup>2</sup> / l pro jednu vrstvu



**EFEKT METEORIT** – dekoračná vrstva s brokátovým leskom, vďaka ktorej stena bude iskriť pri kontakte so svetelnými lúčmi. Tento Efekt je vhodný pre všetky typy interiérov.

**fázy prevedenia EFEKTU**

fáza I: Čistý a suchý povrch napanetrujeme Adhéznym mostíkom.  
fáza II: Nanesieme zafarbený Pieskovec benátskym hladítkom.  
fáza III: Modelujeme vzor pohyblivým štetčovým hladítkom po materiáli.  
fáza IV: Povrch pokryjeme Dekoračným lakom (bezfarebným).  
fáza V: Nanesieme náter Diamento štetcom.  
fáza VI: Ešte mokrý povrch vyrovnáme štetčovým hladítkom aby sa rovnomerne rozložila drť Diamento.

**farby:** 1 grafitová šed / DIAMENTO: carbon, 2 kaselská hnedá / DIAMENTO: luna, 3 snečný svit / DIAMENTO: gold

**výrobky potrebné pre vykonanie efektu:**

ADHÉZNY MOSTÍK cca. 7 m<sup>2</sup> / kg  
farbenie PIESKOVEC cca. 1 m<sup>2</sup> / kg + PIGMENT KONCENTRÁT 40 ml 3 ks / 4 kg Pieskovca  
DEKORAČNÝ LAK cca. 10 m<sup>2</sup> / l  
DIAMENTO cca. 7 m<sup>2</sup> / l pro jednu vrstvu



**METEOR EFFEKTUS** – dekorációs burkolat a brokát ragyogásával, amely a legkisebb fény sugarra is szikrázóvá varázsolja a falat. Ez az effektus alkalmazható bármely Ön által megtervezett beltéri stílusnál.

**Az EFFEKTUS létrehozásához vezető lépések**

I. fázis: A tiszta és száraz felületet vonja be Tapadóhíddal.  
II. fázis: Vigye fel a színezett Homokkővet simítóval.  
III. fázis: A mintázat kialakításához használjon simítókefét.  
IV. fázis: Vonja be a felületet Dekorlakkal (színtelen).  
V. fázis: Vigye fel ecsettel a Diamento festéket.  
VI. fázis: A még nedves felületet fésülje át simítókefével, hogy a Diamentot egyenletesen eloszlassa.

**színek:** 1 grafitoszürke / DIAMENTO: carbon, 2 kaseli föld / DIAMENTO: luna, 3 napfényes ragyogás / DIAMENTO: gold

**effektus létrehozásához szükséges termékek:**

TAPADÓHÍD kb. 7 m<sup>2</sup> / kg  
színezés HOMOKKŐ kb. 1 m<sup>2</sup> / kg + PIGMENT-KONCENTRÁTUM 40 ml 3 db / 4 kg Homokkő  
DEKORLAKK kb. 10 m<sup>2</sup> / liter  
DIAMENTO kb. 7 m<sup>2</sup> / liter egy réteg esetében



SANDSTONE / DECORATIVE VARNISH  
+ PIGMENT milky cocoa / sunshine

## phases of the EFFECT APPLICATION

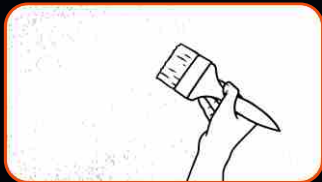

phase I: Coat the clean and dry surface with the Bonding Primer.



phase II: Apply Sandstone using a Venetian trowel.

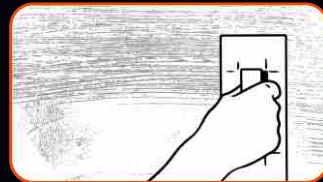

phase III: Model the pattern by dragging a brush trowel over the plaster.

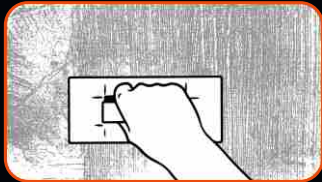

phase IV: When the surface is dry, apply another layer of Sandstone and brush perpendicular to the previous one.



phase V: Coat the surface with Decorative Varnish (colourless).

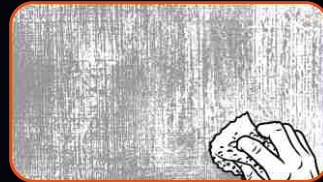

phase VI: Using a sponge, apply Decorative Varnish coloured with 20 ml pigment, in such a way that they blend into each other.

## products necessary for the effect application:



SANDSTONE + PIGMENT 40 ml ink-blue sky

## phases of the EFFECT APPLICATION

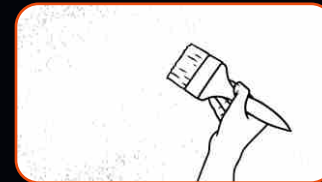

phase I: Coat the clean and dry surface with the Bonding Primer.



phase II: Apply the coloured Sandstone using a Venetian trowel.

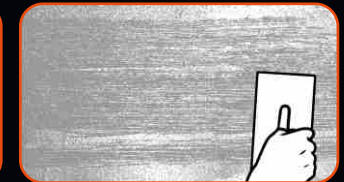

phase III: Model the pattern by dragging a brush trowel over the plaster.

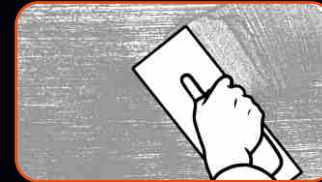

phase IV: When the surface is dry, apply another layer of the material.

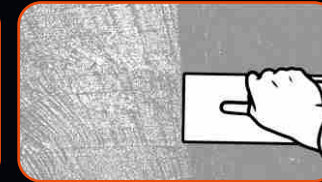

phase V: Brush over the material in the other direction.



phase VI: Coat the surface with Decorative Varnish (colourless).

## products necessary for the effect application:





#### GEWEBE-EFFEKT

**Farbe 1:** SANDSTEIN / DEKORLACK + PIGMENT Milchkakao / Sonnenschein

##### Die Etappen von der Ausführung des EFFEKTS

Etappe I: Beschichten Sie den sauberen und trockenen Untergrund mit der Haftgrundierung. / Etappe II: Tragen Sie dann mit einer venezianischen Kelle den Sandstein-Putz auf. / Etappe III: Schaffen Sie das Muster, indem Sie ein Reibebrett mit Bürste quer über das Material ziehen. / Etappe IV: Tragen Sie, wenn die Oberfläche trocken ist, einen zweite Schicht Sandstein-Putz auf und bürsten Sie sie in entgegengesetzter Richtung zur ersten Schicht. / Etappe V: Beschichten Sie die ganze Fläche mit (farblosem) Dekorlack. / Etappe VI: Tragen Sie mit dem Schwamm den mit 20 ml Pigment gefärbten Dekorlack Varnish in zwei separaten Farben auf, so dass sie ineinander übergehen.

##### Die Produkte, die für die Ausführung des Effekts:

HAFTGRUNDIERUNG ca. 7 m<sup>2</sup> / kg / SANDSTEIN ca. 1 m<sup>2</sup> / kg / DEKORLACK ca. 10 m<sup>2</sup> / l / Färbung DEKORLACK ca. 20 m<sup>2</sup> / l + PIGMENT 20 ml 1 St. / 1 l Dekorlack

**Farbe 1:** SANDSTEIN + 40 ml PIGMENT „tintenblauer Himmel“

##### Die Etappen von der Ausführung des EFFEKTS

Etappe I: Beschichten Sie den sauberen und trockenen Untergrund mit der Haftgrundierung. / Etappe II: Tragen Sie dann mit einer venezianischen Kelle den gefärbten Sandstein-Putz auf. / Etappe III: Schaffen Sie das Muster, indem Sie ein Reibebrett mit Bürste quer über das Material ziehen. / Etappe IV: Tragen Sie, wenn die Oberfläche trocken ist, eine weitere Schicht des Materials auf. / Etappe V: Bürsten Sie das Material in der anderen Richtung. / Etappe VI: Beschichten Sie die ganze Fläche mit (farblosem) Dekorlack.

##### Die Produkte, die für die Ausführung des Effekts:

HAFTGRUNDIERUNG ca. 7 m<sup>2</sup> / kg / SANDSTEIN ca. 1 m<sup>2</sup> / kg + PIGMENT KONZENTRAT 40 ml 3 St. / 4 kg Sandstein / DEKORLACK ca. 10 m<sup>2</sup> / l



#### EFEKT TKANINA

**barva 1:** PÍSKOVEC / DEKORAČNÍ LAK + PIGMENT mléčné kakao / slunečná záře

##### fáze zhotovení EFEKTU

I fáze: čistý a suchý povrch pokryté základním nátěrem (Adhezní můstek) / II fáze: Pískovec naneste benátským hladítkem / III fáze: Modelujte vzor protažením materiálu štětcovým hladítkem. / IV fáze: Na suchý povrch naneste další vrstvu Pískovce a přečesávejte kolmo na předchozí vrstvu. / V fáze: Povrch natřete Dekoračním lakem (bezbarvým). / VI fáze: Pomocí houbičky naneste Dekorační lak obarvený Pigmentem 20 ml, dvě samostatné barvy tak, aby se vzájemně prolínaly.

##### výrobky nutné pro zhotovení efektu:

ADHEZNÍ MŮSTEK cca 7 m<sup>2</sup> / kg / PÍSKOVEC cca 1 m<sup>2</sup> / kg / DEKORAČNÍ LAK cca 10 m<sup>2</sup> / l / barvení DEKORAČNÍ LAK cca 20 m<sup>2</sup> / l PIGMENT 20 ml 1 ks / 1 l Dekoračního laku

**barva 1:** PÍSKOVEC + PIGMENT 40 ml inkoustové nebe

##### fáze zhotovení EFEKTU

I fáze: čistý a suchý povrch pokryté základním nátěrem (Adhezní můstek) / II fáze: naneste zabarvený Pískovec benátským hladítkem. / III fáze: Modelujte vzor protažením materiálu štětcovým hladítkem. / IV fáze: Na zaschlý povrch naneste další vrstvu materiálu. / V fáze: Pročesávejte materiál v opačném směru. / VI fáze: Povrch natřete Dekoračním lakem (bezbarvým).

##### výrobky nutné pro zhotovení efektu:

ADHEZNÍ MŮSTEK cca 7 m<sup>2</sup> / kg / PÍSKOVEC cca 1 m<sup>2</sup> / kg + PIGMENTOVÝ KONCENTRÁT 40 ml 3 ks / 4 kg Pískovec / DEKORAČNÍ LAK cca 10 m<sup>2</sup> / l



#### SZÖVETEFFEKTUS

**szín 1:** HOMOKKŐ / DEKORLAKK + PIGMENT tejes kakaó / napfényes ragyogás

##### Az EFFEKTUS létrehozásához vezető lépések

I. fázis: A tiszta és száraz felületet vonja be Tapadóhíddal. / II. fázis: Vigye fel a Homokkő masszát simítóval. / III. fázis: A mintázat kialakításához használjon simítókefét. / IV. fázis: Vigyen fel még egy réteg Homokkővet a megszáradt felületre, és fésülje át kefével az előbbire merőleges irányban. / V. fázis: Vonja be a felületet Dekorlakkal (szintelen). / VI. fázis: Szivaccsal vigye fel a 20 ml Pigmenttel színezett Dekorlakkot, két különböző színben úgy, hogy egymásba olvadjanak.

##### effektus létrehozásához szükséges termékek:

TAPADÓHÍD kb. 7 m<sup>2</sup> / kg / HOMOKKŐ kb. 1 m<sup>2</sup> / kg / DEKORLAKK kb. 10 m<sup>2</sup> / liter / színezés: DEKORLAKK kb. 20 m<sup>2</sup> / liter + PIGMENT 20 ml 1 db / 1 liter Dekorlakk /

**szín 2:** HOMOKKŐ + PIGMENT 40 ml Tintakék égbolt

##### Az EFFEKTUS létrehozásához vezető lépések

I. fázis: A tiszta és száraz felületet vonja be Tapadóhíddal. / II. fázis: Vigye fel a színezett Homokkővet simítóval. / III. fázis: A mintázat kialakításához használjon simítókefét. / IV. fázis: A megszáradt felületre vigye fel a következő anyagréteget. / V. fázis: Fésülje át az anyagot a másik irányba. VI. fázis: Vonja be a felületet Dekorlakkal (szintelen).

##### effektus létrehozásához szükséges termékek:

TAPADÓHÍD kb. 7 m<sup>2</sup> / kg / színezés: HOMOKKŐ kb. 1 m<sup>2</sup> / kg + PIGMENT-KONCENTRÁTUM 40 ml 3 db / 4 kg / DEKORLAKK kb. 10 m<sup>2</sup> / liter



#### EFEKT ȚESĂTURĂ

**culoare 1:** GRESIE / LAC DECORATIV + PIGMENT cacao cu lapte / strălucire de soare

##### etape de realizare a EFECTULUI

etapa I: Acoperiți suprafața curată și uscată cu Grund de aderență. / etapa II: Aplicați Gresia cu ajutorul gletierei venețiene. / etapa III: Modelați modelul trecând cu gletiera cu perie pe material. / etapa IV: Pe suprafața uscată aplicați încă un strat de Gresie și „pieptănați” perpendicular pe stratul anterior. / etapa V: Acoperiți suprafața cu Lac Decorativ (incolor). / etapa VI: Cu ajutorul buretelui aplicați Lacul Decorativ colorat cu Pigment 20 ml, două culori diferite, astfel încât să se întrepătrundă.

##### produse necesare pentru a obține efectul:

GRUND DE ADERENȚĂ aprox. 7 m<sup>2</sup> / kg / GRESIE aprox. 1 m<sup>2</sup> / kg / LAC DECORATIV aprox. 10 m<sup>2</sup> / l / Colorare: LAC DECORATIV aprox. 20 m<sup>2</sup> / l + PIGMENT 20 ml 1 buc. / 1 l Lac Decorativ

**culoare 2:** GRESIE + PIGMENT 40 ml Tuș de cerneală

##### etape de realizare a EFECTULUI

etapa I: Acoperiți suprafața curată și uscată cu Grund de aderență. / etapa II: Aplicați Gresia colorată, folosind o gletieră venețiană. / etapa III: Modelați modelul trecând cu gletiera cu perie pe material. / etapa IV: Aplicați un alt strat de material pe suprafața uscată. / etapa V: Pieptănați materialul în direcție opusă. / etapa VI: Cu ajutorul buretelui aplicați Lacul Decorativ colorat cu Pigment 20 ml, două culori diferite, astfel încât să se întrepătrundă.

##### produse necesare pentru a obține efectul:

GRUND DE ADERENȚĂ aprox. 7 m<sup>2</sup> / kg / colorare: GRESIE aprox. 1 m<sup>2</sup> / kg + PIGMENT CONCENTRAT 40 ml 3 buc. / 4 kg de Gresie / LAC DECORATIV aprox. 10 m<sup>2</sup> / l



#### EFEKT TKANINA

**barba 1:** PIESKOVEC / DEKORAČNÝ LAK + PIGMENT mliečne kakao / slnečná žiara

##### fázy prevedenia EFEKTU

I fáza: čistý a suchý povrch pokryté základným nátěrom (Adhézný mostík) / II fáza: Pieskovec naneste benátskym hladídlom. / III fáza: Modelujte vzor pretáhnutím materiálu štětcovým hladídlom. / IV fáza: Na suchý povrch naneste ďalšiu vrstvu Pieskovca a přečesávejte kolmo na predchádzajúcu vrstvu. / V fáza: Povrch natrite Dekoračným lakom (bezfarebným). / VI fáza: Pomocou hubky naneste Dekoračný lak zafarbený Pigmentom 20 ml, dve samostatné farby tak, aby sa navzájom prelínali.

##### výrobky potrebné pre vykonanie efektu:

ADHEZNÝ MOSTÍK cca 7 m<sup>2</sup> / kg / PIESKOVEC cca 1 m<sup>2</sup> / kg / DEKORAČNÝ LAK cca 10 m<sup>2</sup> / l / farbenie DEKORAČNÝ LAK cca 20 m<sup>2</sup> / l PIGMENT 20 ml 1 ks / 1 l Dekoračného laku

**barba 1:** PIESKOVEC + PIGMENT 40 ml atramentové nebo

##### fázy prevedenia EFEKTU

I fáza: čistý a suchý povrch pokryté základným nátěrom (Adhézný mostík) / II fáza: naneste zafarbený Pieskovec benátskym hladídlom. / III fáza: Modelujte vzor pretáhnutím materiálu štětcovým hladídlom. / IV fáza: Na zaschnutý povrch naneste ďalšiu vrstvu materiálu. / V fáza: Přečesávejte materiál v opačnom smere. / VI fáza: Povrch natrite Dekoračným lakom (bezfarebným).

##### výrobky potrebné pre vykonanie efektu:

ADHEZNÝ MOSTÍK cca 7 m<sup>2</sup> / kg / PIESKOVEC cca 1 m<sup>2</sup> / kg + PIGMENTOVÝ KONCENTRÁT 40 ml 3 ks / 4 kg Pieskovec / DEKORAČNÝ LAK cca 10 m<sup>2</sup> / l

# LIME TRAVERTINE effect



LIME TRAVERTINE EFFECT – natural lime plaster with an effect of natural stone. Combines elegance, luxury and extraordinary workability. Allows for application of decorative coats with refined structure and makes the interior cosy, clean and modern.

## phases of the EFFECT APPLICATION

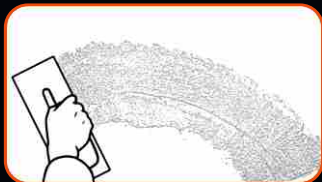

phase I: Apply Lime Travertine on a thickness of aggregate upon the surface primed with the Bonding Primer.

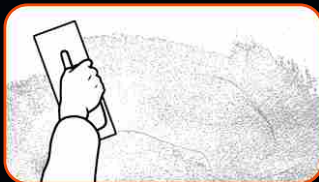

phase II: Slightly moisten surface before application of second coat. Apply second layer of the Travertine.

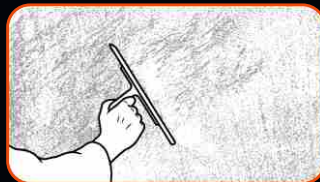

phase III: When material initially dries, scratch scores and smoothen the surface.



phase IV: Cover surface with colourless Decorative Varnish.



phase V: Apply Decorative Varnish coloured with the Pigment 20 ml.



phase VI: Wash excess of material with a sponge, frequently rinse the sponge with water.



travertine: fine (lime stone)

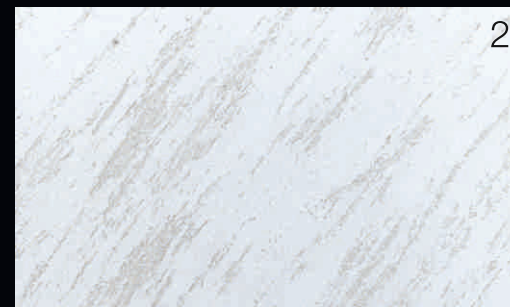

travertine: super fine (concrete loft)

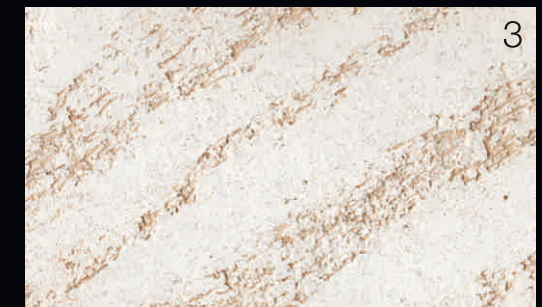

travertine: coarse (caramel tinge)

## products necessary for the effect application:

BONDING PRIMER	LIME TRAVERTINE	DECORATIVE VARNISH	DECORATIVE VARNISH	PIGMENT 20 ml
approx. 7 m <sup>2</sup> / kg	super fine - approx. 1,4 m <sup>2</sup> / kg fine - approx. 0,7 m <sup>2</sup> / kg coarse - approx. 0,4 m <sup>2</sup> / kg	approx. 15 m <sup>2</sup> / l	approx. 20 m <sup>2</sup> / l	1 pc / 1 l of Decorative Varnish



**EFFEKT KLASSISCHER TRAVERTIN** – der Effekt von klassischem Travertin wird mit einem natürlichen Kalkputz erzielt, welcher den Naturstein imitiert. Er verbindet Eleganz, Luxus und ausgezeichnete Gebrauchseigenschaften. Er ermöglicht die Erzielung dekorativer Anstriche mit raffinierten Strukturen. Mit diesem Effekt schaffen Sie ein gemütliches, klares und modernes Innere.

**Die Etappen von der Ausführung des EFFEKTS**

Etappe I: Tragen Sie auf den zuvor mit Haftgrundierung behandelten Untergrund den Putz Klassischer Travertin in Kornstärke auf. / Etappe II: Feuchten Sie die Oberfläche vor dem Auftragen der zweiten Schicht leicht mit Wasser an. Tragen Sie dann die zweite Schicht Travertin auf. / Etappe III: Sobald der Putz trocken ist, machen Sie tiefe Kratzer in die Oberfläche und glätten Sie sie dann. / Etappe IV: Beschichten Sie die ganze Fläche mit (farblosem) Dekorlack. / Etappe V: Tragen Sie nun mit 20 ml Pigment gefärbten Lack auf. / Etappe VI: Waschen Sie überschüssigen Lack mit einem Schwamm ab und spülen Sie diesen dabei oft in Wasser aus.

**Farben:** 1 Travertin: feinkörnig (Kalkgestein), 2 Travertin: extra fein (Betonischer Loft), 3 Travertin: grob (Karamellfarbton)

**Die Produkte, die für die Ausführung des Effekts:**

GRUNDIERMITTEL ca. 7 m<sup>2</sup> / kg / KALKTRAVERTIN extra fein - ca. 1,4 m<sup>2</sup> / kg, fein - ca. 0,7 m<sup>2</sup> / kg, grob - ca. 0,4 m<sup>2</sup> / kg / DEKORLACK ca. 15 m<sup>2</sup> / l / die Färbung: DEKORLACK ca. 20 m<sup>2</sup> / l + PIGMENTPASTE 20 ml 1 St. / 1 l vom Dekorlack



**EFFECT TRAVERTIN DE CALCAR** – tencuială naturală de var, care imită piatra reală. Combină eleganța, luxul și valorile ridicate de utilizare. Permite obținerea de învelișuri decorative cu structuri rafinate. Datorită acestora, interiorul devine confortabil, îngrijit și modern.

**culori:** 1 travertin: fin (rocă de calcar), 2 travertin: extra fin (loft din beton), 3 travertin: gros (nuanță de caramel)

**etape de realizare a EFECTULUI**

etapa I: Pe suprafața amorsată cu Grund de aderență aplicați Travertin de Calcar de grosimea bobului. / etapa II: Înainte de a aplica al doilea strat, umeziți ușor suprafața cu apă. Aplicați al doilea strat de Travertin. / etapa III: În momentul uscării materialului, efectuați cavități cu gletiera și nivelați suprafața. / etapa IV: Acoperiți suprafața cu Lac Decorativ. / etapa V: Aplicați Lacul colorat cu Pigment 20 ml. / etapa VI: Spălați surplusul de Lac cu ajutorul buretelui, clătindu-l des în apă.

**culori:** 1 travertin: fin (roca de calcar), 2 travertin: extrafin (crespă din beton), 3 travertin: grosier (notă de caramel)

**produse necesare pentru a obține efectul:**

GRUND DE ADERENȚĂ aprox. 7 m<sup>2</sup> / kg / TRAVERTIN DE CALCAR extra fin - aprox. 1,4 m<sup>2</sup> / kg, fin - aprox. 0,7 m<sup>2</sup> / kg, gros - aprox. 0,4 m<sup>2</sup> / kg / LAC DECORATIV aprox. 15 m<sup>2</sup> / l / colorare: LAC DECORATIV aprox. 20 m<sup>2</sup> / l + PIGMENT 20 ml (1 buc. / 1 l Lac Decorativ)



**EFEKT VÁPENCOVÝ TRAVERTÍN** – přírodní, vápenná omítka, která napodobuje přírodní kámen. Spojuje eleganci a luxus s vysokými užitnými vlastnostmi. Umožňuje dosáhnout dekorační výmalbu s rafinovanou povrchovou strukturou, díky které bude interiér útulný, čistý a moderní.

**fáze zhotovení EFEKTU**

fáze I: Na napenetrovaný Adhezním mostem povrch nanese Vápencový travertín v tloušťce zrna. / fáze II: Před nanesením druhé vrstvy povrch lehce navlhčíme vodou. Nanášíme druhou vrstvu Travertínu. / fáze III: Když materiál zasychá, vyškrabujeme hladítkem vryp a vyhlazujeme povrch. / fáze IV: Povrch přelakujeme Dekoračním lakem (transparentním). / fáze V: Nanášíme Lak zabarvený Pigmentem 20 ml. / fáze VI: Odstraníme přebytečný Lak houbou. Houbu často vyplachujeme ve vodě.

**barvy:** 1 travertín: jemný (vápencová skála), 2 travertín: extra jemný (betonový loft), 3 travertín: hrubý (karamelový nádych)

**výrobky nutné pro zhotovení efektu:**

ADHEZNÍ MŮSTEK cca. 7 m<sup>2</sup> / kg / VÁPENCOVÝ TRAVERTÍN extra jemný - cca. 1,4 m<sup>2</sup> / kg, jemný - cca. 0,7 m<sup>2</sup> / kg, hrubý - cca. 0,4 m<sup>2</sup> / kg / DEKORAČNÍ LAK cca. 15 m<sup>2</sup> / l / barvení: DEKORAČNÍ LAK cca. 20 m<sup>2</sup> / l + PIGMENT 20 ml 1 ks / 1 l Dekoračního laku



**EFEKT VÁPENCOVÝ TRAVERTÍN** – prírodná, vápenná omietka, ktorá napodobňuje prírodný kameň. Spája eleganciu a luxus s vysokými užitkovými vlastnosťami. Umožňuje dosiahnuť dekoračnú výmalbu s rafinovanou povrchovou štruktúrou. Vďaka nej je interiér útulný, uhladný a moderný.

**fázy prevedenia EFEKTU**

fáza I: Na napenetrovaný Adhéznym mostíkom povrch nanesieme Vápencový travertín v hrúbke zrna. / fáza II: Pred nanesením druhej vrstvy povrch ľahko navlhčíme vodou. Nanášame druhú vrstvu Travertínu. / fáza III: Keď materiál zasycha, vyškrabujeme hladítkom vryp a vyhladzujeme povrch. / fáza IV: Povrch prelakujeme Dekoračným lakom (bezfarebným). / fáza V: Nanášame Lak naľarbený Pigmentom 20 ml. / fáza VI: Spongiou odstránime zvyšok Laku. Spongiu často vyplachujeme vo vode.

**farby:** 1 travertín: jemný (vápencový kameň), 2 travertín: extra jemný (betónový loft), 3 travertín: hrubý (karamelový nádych)

**výrobky potrebné pre vykonanie efektu:**

ADHÉZNY MOSTÍK cca. 7 m<sup>2</sup> / kg / VÁPENCOVÝ TRAVERTÍN extra jemný - cca. 1,4 m<sup>2</sup> / kg, jemný - cca. 0,7 m<sup>2</sup> / kg, hrubý - cca. 0,4 m<sup>2</sup> / kg / DEKORAČNÝ LAK cca. 15 m<sup>2</sup> / l / farbenie DEKORAČNÝ LAK cca. 20 m<sup>2</sup> / l + PIGMENT 20 ml 1 ks / 1 l Dekoračného Laku



**TRAVERTIN-EFFEKTUS** – valódi kővet imitáló, természetes meszes vakolat. Egyesíti az eleganciát, a luxust és a magas használati értékeket. Lehetővé teszi kifinomult szerkezetű, dekoratív bevonatok készítését. Ennek köszönhetően a belső tér meggitt, tiszta és modern lesz.

**Az EFFEKTUS létrehozásához vezető lépések**

I. fázis: A Tapadóhíddal lealapozott felületre vigye fel a színezett Travertint szemcsevastagságban. / II. fázis: A második réteg felvétele előtt enyhén nedvesítse meg a felületet vízzel. Vigye fel a második Travertin-réteget. / III. fázis: Amint az anyag megszárad, simítóval kaparjon ki gödröket és simítsa el a felületet. / IV. fázis: Fedje be a felületet Dekorlakkal. / V. fázis: Vigye fel a 20 ml Pigmenttel színezett lakkot. / VI. fázis: A felesleges lakkot szivaccsal mossa le, miközben gyakran öblítse a szivacsot vízben.

**színek:** 1 travertin: finom (mészköszikla), 2 travertin: extra finom (beton loft), 3 travertin: durva (karamell)

**effektus létrehozásához szükséges termékek:**

TAPADÓHÍD kb. 7 m<sup>2</sup> / kg / TRAVERTIN extra finom - kb. 1,4 m<sup>2</sup> / kg, finom - kb. 0,7 m<sup>2</sup> / kg, durva - kb. 0,4 m<sup>2</sup> / kg / DEKORLAKK kb. 15 m<sup>2</sup> / liter / színezés DEKORLAKK kb. 20 m<sup>2</sup> / liter + PIGMENT 20 ml 1 db / 1 liter Dekorlakk

# TERRA ANTICA effect

# GREEK ISLANDS effect



TERRA ANTICA EFFECT – natural lime plaster. Decorated wall refers to the polished stone and shining particles of mica recalls the ice crystals which underlines the aesthetics of decorative effect. This is a solution for people who value ageless interior design.

GREEK ISLANDS effect – extraordinary way of use of Lime Travertine. Irregularly distributed and finished with shiny Brocade particles imitates cut stone, which perfectly matches interiors inspired by the nature.

## phases of the EFFECT APPLICATION



phase I: Apply coloured Lime Travertine mixed with mica upon the surface primed with the Bonding Primer and smoothen the surface.

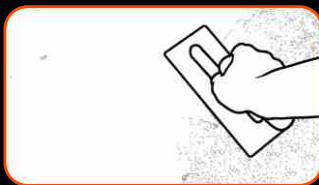

phase II: Slightly moisten the surface before application of second coat. Apply second coat of Travertine. Smoothen surface with a trowel while product initially dries.



phase III: Apply colourless Decorative Varnish upon the surface.

## products necessary for the effect application:

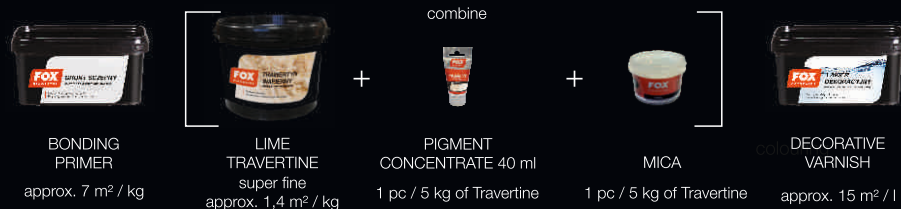

## phases of the EFFECT APPLICATION



phase I: Apply coloured Lime Travertine upon the surface previously primed with the Bonding Primer.

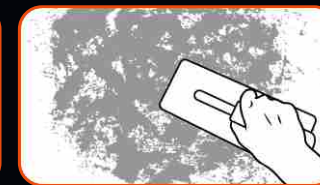

phase II: Slightly moisten the surface before application of the next layer. Apply second layer of Travertine at some spots and shape the pattern.

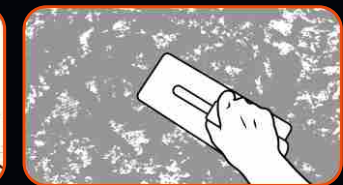

phase III: While material initially dries, smoothen the surface with the edge of trowel. Cover surface with the colourless Decorative Varnish mixed with Brocade.

## products necessary for the effect application:

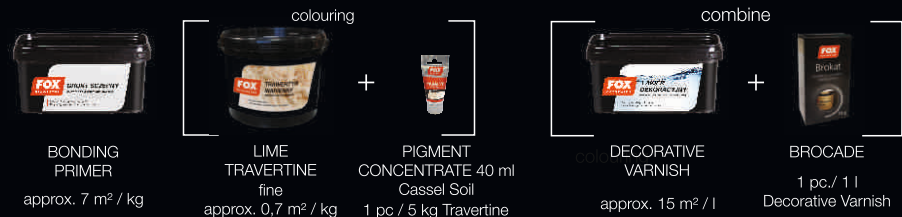



**EFFEKT TERRA ANTICA** – der Effekt Terra Antica wird mit einem edlen, natürlichen Putz erzielt. Der Putz schafft an der Wand einen Effekt von poliertem Naturstein und wie Eiskristalle glitzernde Glimmerplättchen betonen die ästhetische Wirkung. Eine Lösung für alle, die ein zeitloses Interieur schätzen.

**Die Etappen von der Ausführung des EFFEKTS**

Etappe I: Tragen Sie mit einem Reibeblett auf den zuvor mit Haftgrundierung behandelten Untergrund gefärbten Travertin-Kalkputz mit Zusatz von Glimmer auf und glätten Sie ihn. / Etappe II: Feuchten Sie die Oberfläche vor dem Auftragen der zweiten Schicht leicht mit Wasser an. Tragen Sie dann die zweite Schicht Travertin auf. Sobald der Putz trocken ist, glätten Sie die Oberfläche mit dem Rand der Kelle. / Etappe III: Beschichten Sie die ganze Fläche mit (farblosem) Dekorlack.

**Die Produkte, die für die Ausführung des Effekts:**

GRUNDIERMITTEL ca. 7 m<sup>2</sup> / kg / das Mischen: KALKTRAVERTIN extra fein ca. 1,4 m<sup>2</sup> / kg + PIGMENTPASTE KONZENTRAT 40 ML 1 St. / 5 kg Travertin + MIKA 1 St. / 5 kg Travertin / DEKORLACK ca. 15 m<sup>2</sup> / l

**EFFEKT GRIECHISCHE INSELN** – der Effekt Griechische Inseln ist eine ungewöhnliche Lösung, die mit dem Produkt Klassischer Travertin erzielt wird. Der unregelmäßig verteilte und mit glänzenden Brokatpartikeln versetzte Putz imitiert geschnittenen Stein und passt perfekt zu von der Natur inspirierten Einrichtungen.

**Die Etappen von der Ausführung des EFFEKTS**

Etappe I: Tragen Sie mit einem Reibeblett auf den zuvor mit Haftgrundierung behandelten Untergrund gefärbten Travertin-Kalkputz auf. / Etappe II: Feuchten Sie die Oberfläche vor dem Auftragen der zweiten Schicht leicht mit Wasser an. Bringen Sie dann mit dem Reibeblett eine weitere Schicht Travertin auf und schaffen Sie dabei gleichzeitig ein Muster. / Etappe III: Sobald der Putz trocken ist, glätten Sie die Oberfläche mit dem Rand der Kelle. Beschichten Sie die ganze Fläche mit (farblosem) Dekorlack mit Brokat.

**Die Produkte, die für die Ausführung des Effekts:**

GRUNDIERMITTEL ca. 7 m<sup>2</sup> / kg / die Färbung KALKTRAVERTIN fein ca. 0,7 m<sup>2</sup> / kg + PIGMENTPASTE KONZENTRAT 40 ML Kaselisches Land 1 St. / 5 kg Travertin / das Mischen DEKORLACK ca. 15 m<sup>2</sup> / l + BROKAT 1 St. / 1 L Dekorlack



**EFFEKT TERRA ANTICA** – ušlechtlá, přírodní vápenná omítka. Omítnutá stěna připomíná leštěný kámen s třpytivými kousky slidy, které připomínají ledové krystálky a podtrhují jeho dekorační vlastnosti. Je to nabídka pro lidi, kteří ocení nadčasový interiér.

**fáze zhotovení EFEKTU**

fáze I: Na nepenetrovaný Adhezním mostem povrch nanese hladítkem zabarvený Vápencový travertín s přísadou slidy a vyhladíme. / fáze II: Před nanesením druhé vrstvy povrch lehce navlhčíme vodou. Nanášíme druhou vrstvu. Travertínu. V chvíli zasychání materiálu, jemně vyhladíme povrch hladítkem. / fáze III: Povrch přelakujeme Dekoračním lakem (transparentním).

**výrobky nutné pro zhotovení efektu:**

ADHEZNÍ MŮSTEK cca. 7 m<sup>2</sup> / kg / spojte VÁPENCOVÝ TRAVERTÍN extra jemný cca. 1,4 m<sup>2</sup> / kg + PIGMENT KONCENTRÁT 40 ml 1 ks / 5 kg Travertínu + SLÍDA 1 ks / 5 kg Travertínu / DEKORAČNÍ LAK cca. 15 m<sup>2</sup> / l

**EFFEKT ŘECKÉ OSTROVY** – pozoruhodný návrh na použití Vápencového travertínu. Nerovnoměrně nanesený a dokončený třpytivými zrníčky Brokátu napodobuje broušený kámen, skvěle se hodí do interiérů inspirovaných přírodou.

**fáze zhotovení EFEKTU**

fáze I: Na nepenetrovaný Adhezním mostem povrch nanese hladítkem zabarvený Vápencový travertín. / fáze II: Před nanesením druhé vrstvy povrch lehce navlhčíme vodou. Místy aplikujeme další vrstvu Travertínu benátským hladítkem a zároveň vytváříme vzor. / fáze III: V chvíli zasychání materiálu, jemně vyhladíme povrch hranou hladítka. Povrch přelakujeme Dekoračním lakem (transparentním) s Brokátom.

**výrobky nutné pro zhotovení efektu:**

ADHEZNÍ MŮSTEK cca. 7 m<sup>2</sup> / kg / barvení VÁPENCOVÝ TRAVERTÍN jemný cca. 0,7 m<sup>2</sup> / kg + PIGMENT KONCENTRÁT 40 ml Kaselská púda 1 ks / 5 kg Travertínu / spojte DEKORAČNÍ LAK cca. 15 m<sup>2</sup> / l + BROKÁT 1 ks / 1 l Dekoračního laku



**TERRA ANTICA EFFEKTUS** – természetes meszes nemesvakolat. Az anyaggal bevont fal polírozott köféléltre hasonlít és a jégkristályként fénylő csillámlemezek kiemelik az esztétikai értékeit. A belső terek időtlenségét előnyben részesítőknek ajánlott. **Az EFFEKTUS létrehozásához vezető lépések**

I. fázis: A Tapadóhíddal lealapozott felületre simítóval vigye fel a csillámot is tartalmazó, színezett Travertint és simítsa el. / II. fázis: A második réteg felvittele előtt enyhén nedvesítse meg a felületet vízzel. Vigye fel a második Travertin-réteget. Amint az anyag megszárad, simítóval simítsa ki a felületet. / III. fázis: Fedje be a felületet Dekorlakkal.

**effektus létrehozásához szükséges termékek:**

TAPADÓHID kb. 7 m<sup>2</sup> / kg / összeköt extra finom TRAVERTIN kb. 1,4 m<sup>2</sup> / kg + PIGMENT-KONCENTRÁTUM 40 ml 1 db / 5 kg Travertin + CSILLÁM 1 db / 5 kg Travertin / DEKORLAKK kb. 15 m<sup>2</sup> / liter

**GÖRÖG SZIGETEK EFFEKTUS** – a Travertin felhasználásának egy szokatlan módja A szabálytalanul felvitt és csillogó brokát részecskékkal díszített effektus a vágott követ imitálja, tökéletesen illeszkedve a természet inspirálta belső terekhez.

**Az EFFEKTUS létrehozásához vezető lépések**

I. fázis: A Tapadóhíddal lealapozott felületre vigye fel a színezett Travertint simítóval. / II. fázis: A második réteg felvittele előtt enyhén nedvesítse meg a felületet vízzel. Simítóval helyenként vigyen fel újabb Travertin-réteget, miközben hozza létre a mintázatot. / III. fázis: Amint az anyag megszárad, a simító élével simítsa el a felületet. A felületet brokátos Dekorlakkal vonja be.

**effektus létrehozásához szükséges termékek:**

TAPADÓHID kb. 7 m<sup>2</sup> / kg / színezés TRAVERTIN finom kb. 0,7 m<sup>2</sup> / kg + PIGMENT-KONCENTRÁTUM 40 ml kasszelli föld 1 db / 5 kg Travertin / összekötő DEKORLAKK kb. 15 m<sup>2</sup> / liter + BROKÁT 1 db / 1 liter Dekorlakk



**EFFEKT TERRA ANTICA** – tencuială nobilă, naturală, din var. Peretele acoperit cu aceasta amintește de piatra lustruită, iar plăcile sculptoare de mică, ca niște cristale de gheață, îi subliniază calitățile estetice. Este o propunere pentru persoanele care apreciază atemporalitatea interiorului.

**etape de realizare a EFECTULUI**

etapa I: Pe suprafața amorsată cu Grund de aderență aplicați, cu ajutorul gletierei, travertin colorat și nivelați. / etapa II: Înainte de a aplica al doilea strat, umeziți ușor suprafața cu apă. Aplicați al doilea strat de Travertin. În timp ce materialul se usucă, neteziți suprafața cu o gletieră. / etapa III: Acoperiți suprafața cu Lac Decorativ.

**produse necesare pentru a obține efectul:**

GRUND DE ADERENȚĂ aprox. 7 m<sup>2</sup> / kg / conecta TRAVERTIN DE CALCAR extra fin aprox. 1,4 m<sup>2</sup> / kg + PIGMENT CONCENTRAT 40 ml 1 buc. / 5 kg Travertin + MIKA 1 buc. / 5 kg Travertin / LAC DECORATIV aprox. 15 m<sup>2</sup> / l

**EFFEKT INSULE GRECEȘTI** – o propunere originală pentru utilizarea Travertinului de Calcar. Distribuitor neregulat și finisat cu particule strălucitoare de brocart, imită piatra tăiată, potrivindu-se perfect cu interioarele inspirate de natură.

**etape de realizare a EFECTULUI**

etapa I: Pe suprafața amorsată cu Grund de aderență, aplicați Travertinul de Calcar colorat, folosind gletiera venețiană. / etapa II: Înainte de a aplica al doilea strat, umeziți ușor suprafața cu apă. Aplicați al doilea strat de Travertin cu gletiera venețiană, creând în același timp modelul. / etapa III: În momentul uscării materialului, neteziți suprafața cu marginea gletierei. Acoperiți suprafața cu Lac Decorativ cu Brocart.

**produse necesare pentru a obține efectul:**

GRUND DE ADERENȚĂ aprox. 7 m<sup>2</sup> / kg / vopsirea TRAVERTIN DE CALCAR fin aprox. 0,7 m<sup>2</sup> / kg + PIGMENT CONCENTRAT 40 ml Pământ Cassel 1 buc. / 5 kg Travertin / conecta LAC DECORATIV aprox. 15 m<sup>2</sup> / l + BROCCART 1 buc. / 1 l Lac Decorativ



**EFFEKT TERRA ANTICA** – ušľachtilá, prírodná vápenná omietka. Omietnutá stena pripomína leštený kameň s trblietavými kúskami sludy, ktoré pripomínajú ľadové kryštály a podtrhujú jeho dekoračné vlastnosti. Je to ponuka pre tých, ktorí ocenia nadčasový interiér.

**fázy prevedenia EFEKTU**

fáza I: Na nepenetrovaný Adhéznym mostíkom povrch nanesieme hladítkom nafarbený Vápencový travertín s prísadou sludy a vyhladíme. / fáza II: Pred nanesením druhej vrstvy povrch ľahko navlhčíme vodou. Nanášame druhú vrstvu. Travertínu. V chvíli schnutia materiálu, ľahko vyhladíme povrch hladítkom. / fáza III: Povrch prelakujeme Dekoračným lakom (bezfarebným).

**výrobky potrebné pre vykonanie efektu:**

ADHÉZNY MOSTÍK cca. 7 m<sup>2</sup> / kg / spojte VÁPENCOVÝ TRAVERTÍN extra jemný cca. 1,4 m<sup>2</sup> / kg + PIGMENT KONCENTRÁT 40 ml Minerálna červená 1 ks / 5 kg Travertínu + SLUDA 1 ks / 5 kg Travertínu / DEKORAČNÝ LAK cca. 15 m<sup>2</sup> / l

**EFFEKT GRÉCKE OSTROVY** – pozoruhodný návrh na použitie Vápencového travertínu. Nerovnomerne nanesený a dokončený trblietavými zrníčkami Brokátu napodobňuje brúsený kameň, skvele sa hodí do interiérov inšpirovaných prírodou.

**fázy prevedenia EFEKTU**

fáza I: Na nepenetrovaný Adhéznym mostíkom povrch nanesieme nafarbený Vápencový travertín pomocou hladítka. / fáza II: Pred nanesením druhej vrstvy povrch ľahko navlhčíme vodou. Miestne aplikujeme ďalšiu vrstvu Travertínu benátskym hladítkom a zároveň vytvárame vzor. / fáza III: V chvíli schnutia materiálu, ľahko vyhladíme povrch hranou hladítka. Povrch prelakujeme Dekoračným lakom (bezfarebným) s Brokátom.

**výrobky potrebné pre vykonanie efektu:**

ADHÉZNY MOSTÍK cca. 7 m<sup>2</sup> / kg / farbenie VÁPENCOVÝ TRAVERTÍN jemný cca. 0,7 m<sup>2</sup> / kg + PIGMENT KONCENTRÁT 40 ml Kaselská hnedá 1 ks / 5 kg Travertínu / spojte DEKORAČNÝ LAK cca. 15 m<sup>2</sup> / l + BROKÁT 1 ks / 1 l Dekoračného Laku



# CONCRETE BLACK / CONCRETE effect



CONCRETE

CONCRETE – the essence of simplicity and modern design. Fashionable, very practical and convenient element of interior design, perfectly matches with metal, glass and raw timber.

## phases of the EFFECT APPLICATION

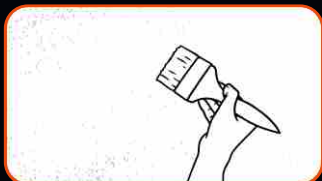

phase I: Apply the Concrete with a venetian trowel upon the surface previously primed with the Bonding Primer.



phase II: When the Concrete dries, adhere tape in order to imitate rustications.



phase III: Slightly moisten the surface and apply a next layer of Concrete.

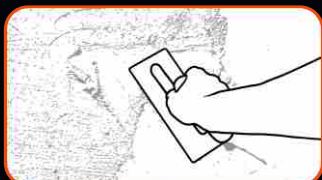

phase IV: While surface initially dries, smoothen it with an edge of trowel until obtaining desired level of smoothness.

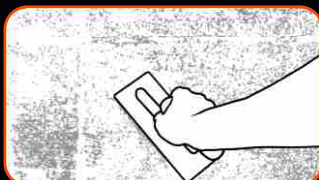

phase V: When surface is still wet, remove tapes.

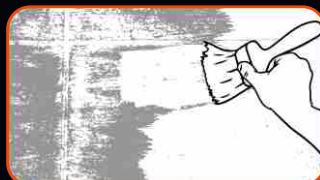

phase VI: Apply colourless Decorative Varnish.



BLACK CONCRETE

## products necessary for the effect application:



BONDING PRIMER  
approx. 7 m<sup>2</sup> / kg



CONCRETE  
approx. 0,6 m<sup>2</sup> / kg

or



BLACK CONCRETE  
approx. 0,4 m<sup>2</sup> / kg



THIN TAPE  
for rustications forming  
15 m / 20 m



DECORATIVE VARNISH  
approx. 15 m<sup>2</sup> / l



**BETON / SCHWARZER BETON** ist die Quintessenz der Einfachheit, der Modernität und des Designs. Dieses modische und ausgesprochen praktische Einrichtungselement bildet einen perfekten Dekor für moderne Interieurs und harmonisiert optimal mit Metall, Glas und Rohholz.

**Die Etappen von der Ausführung des EFFEKTS**

Etappe I: Tragen Sie auf den zuvor mit Haftgrundierung behandelten Untergrund mit einer venezianischen Kelle den Betonputz auf.

Etappe II: Bekleben Sie die Oberfläche dann mit Klebeband, um Betonplatten zu imitieren.

Etappe III: Befeuchten Sie die Betonschicht vor dem Auftragen der nächsten Schicht mit Wasser und bringen Sie dann die zweite Schicht auf.

Etappe IV: Sobald der Putz trocken ist, glätten Sie die ganze Fläche mit dem Rand der Kelle, bis der gewünschte Glättegrad erreicht ist.

Etappe V: Entfernen Sie das Klebeband solange die Oberfläche noch feucht ist.

Etappe VI: Beschichten Sie die Oberfläche abschließend sorgfältig mit (farblosem) Dekorlack.

**Farben:** 1 BETON , 2 SCHWARZER BETON

**Die Produkte, die für die Ausführung des Effekts:**

GRUNDIERMITTEL ca. 7 m<sup>2</sup> / kg

BETON ca. 0,6 m<sup>2</sup> / kg

SCHWARZER BETON ca. 0,4 m<sup>2</sup> / kg

DÜNNES KLEBEBAND zu Bossen 15 m / 20 m

DEKORLACK ca. 15 m<sup>2</sup> / l



**BETON / ČERNÝ BETON** – kvintesence jednoduchosti, moderního vzhledu a dizajnu. Omítka je moderním, ale i praktickým prvkem interiérového dizajnu a dokonale zdobí moderní místnosti. Skvěle ladí s kovem, sklem a neopracovaným dřevem.

**fáze zhotovení EFEKTU**

fáze I: Na napenetrovaný Adhezním mostem povrch nanese omítku Beton benátským hladítkem.

fáze II: Po zaschnutí povrchu omítky Beton nalepíme pásku, která imituje vodorovné drážky v omítce.

fáze III: Před nanesením další vrstvy omítky Beton, podkladový povrch navlhčíme vodou a následně nanese materiál.

fáze IV: Když materiál zasychá, celý povrch vyhlazujeme hranou hladítka tak dlouho, až dosáhneme požadovaného stupně vyhlazení.

fáze V: Když je povrch ještě vlhký, odstraníme dříve nalepené pásky.

fáze VI: Povrch pečlivě přelakujeme Dekoračním lakem (transparentním).

**barvy:** 1 BETON, 2 ČERNÝ BETON

**výrobky nutné pro zhotovení efektu:**

ADHEZNI MUSTEK cca. 7 m<sup>2</sup> / kg

BETON cca. 0,6 m<sup>2</sup> / kg

ČERNÝ BETON cca. 0,4 m<sup>2</sup> / kg

TENKÁ PÁSKA pro zhotovení vodorovných drážek 15 m / 20 m

DEKORAČNÍ LAK cca. 15 m<sup>2</sup> / l



**BETON / FEKETE BETON** – az egyszerűség, a modernség és a design kvintesszenciája. Ez a divatos és egyben nagyon praktikus designelem a modern belső terek tökéletes díszé, tökéletes összhangban van a fémmel, az üveggel és a nyers fával is.

**Az EFFEKTUS létrehozásához vezető lépések**

I. fázis: A Tapadóhíddal lealapozott felületre vigye fel a Betont simítóval.

II. fázis: Amikor a Betonfelület megszáradt, ragassza fel a fugát imitáló szalagot.

III. fázis: A következő Betonréteg felvitele előtt nedvesítse meg az aljzatot vízzel, majd vigye fel az anyagot.

IV. fázis: Ahogy az anyag megszárad, a teljes felületet simítsa el a simító élével a kívánt hatás eléréséig.

V. fázis: Amíg a felület nedves, távolítsa el a korábban felragasztott szalagokat.

VI. fázis: Vonja be a felületet Dekorlakkal (színtelen).

**színek:** 1 BETON, 2 FEKETE BETON

**effektus létrehozásához szükséges termékek:**

TAPADÓHÍD kb. 7 m<sup>2</sup> / kg

BETON kb. 0,6 m<sup>2</sup> / kg

FEKETE BETON kb. 0,4 m<sup>2</sup> / kg

Fugát imitáló szalag 15 m / 20 m

DEKORLAKK kb. 15 m<sup>2</sup> / liter



**BETON / BETON NEGRU** – chintesența simplității, modernității și designului. Acest element la modă și foarte practic al stilului constituie un decor ideal pentru interioarele moderne, armonizându-se perfect cu metalul, sticla și lemnul brut.

**etape de realizare a EFECTULUI**

etapa I: Pe suprafața amorsată cu Grund de aderență aplicați efectul de Beton cu ajutorul gletierei venețiene.

etapa II: Când suprafața Betonului este uscată, lipiți banda imitând bosajul.

etapa III: Înainte de a aplica următorul strat de beton, umeziți substratul cu apă și apoi aplicați materialul.

etapa IV: Când materialul se usucă, neteziți întreaga suprafață cu marginea gletierei, până când obțineți gradul de netezire dorit.

etapa V: Când suprafața este încă umedă, îndepărtați benzile lipite anterior.

etapa VI: Acoperiți cu atenție suprafața cu Lacuri Decorativ (incolor).

**culori:** 1 BETON, 2 BETON NEGRU

**produse necesare pentru a obține efectul:**

GRUND DE ADERENȚĂ aprox. 7 m<sup>2</sup> / kg

BETON aprox. 0,6 m<sup>2</sup> / kg

BETON NEGRU aprox. 0,4 m<sup>2</sup> / kg

BANDĂ pentru crearea bosajului 15 m / 20 m

LAC DECORATIV aprox. 15 m<sup>2</sup> / l



**BETÓN / ČIERNY BETÓN** – kvintesencia jednoduchosti, moderného vzhľadu a dizajnu. Omietka je moderným, ale i praktickým prvkom interiérového dizajnu a dokonale zdobí moderné miestnosti. Skvele ladí s kovem, sklom a neopracovaným drevom.

**fázy prevedenia EFEKTU**

fáza I: Na napenetrovaný Adhéznym mostíkom povrch nanesieme omietku Betón benátským hladítkom.

fáza II: Po zaschnutí povrchu omietky Betón nalepíme pásku, ktorá imituje vodorovné drážky v omietke.

fáza III: Pred nanesením ďalšej vrstvy omietky Betón, podkladový povrch navlhčíme vodou a následne nanesieme materiál.

fáza IV: Keď materiál zasycha, celý povrch vyhladzujeme hranou hladítka tak dlho, až dosiahneme požadovaného stupňa vyhladenia.

fáza V: Keď je povrch ešte vlhký, odstraníme skôr nalepené pásky.

fáza VI: Povrch starostlivo prelakujeme Dekoračným lakom (bezfarebným).

**farby:** 1 BETÓN, 2 ČIERNY BETÓN

**výrobky potrebné pre vykonanie efektu:**

ADHÉZNY MOSTÍK cca. 7 m<sup>2</sup> / kg

BETÓN cca. 0,5 m<sup>2</sup> / kg

ČIERNY BETÓN cca. 0,4 m<sup>2</sup> / kg

TENKÁ PÁSKA pre vykonanie vodorovných drážok 15 m / 20 m

DEKORAČNÝ LAK cca. 15 m<sup>2</sup> / l

# DECORATIVE CONCRETE effect



DECORATIVE CONCRETE – this delicate and smooth decoration is perfect for interiors in minimalistic or industrial style or as a detail in more classical ones.

## phases of the EFFECT APPLICATION

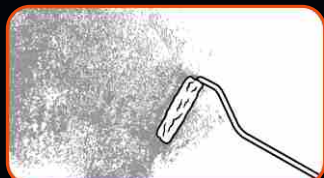

phase I: Apply Decorative Concrete with a roller upon the surface previously primed with the Bonding Primer.

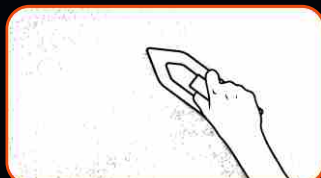

phase II: Smoothen the surface with a plastic trowel.



phase III: When the surface of Decorative Concrete initially dries, the tape which imitates rustications can be adhered.



phase IV: Apply the second layer upon moistened surface.



phase V: While the surface initially dries, smoothen the surface with an edge of plastic trowel.



phase VI: Remove tapes and apply colourless Decorative Varnish.

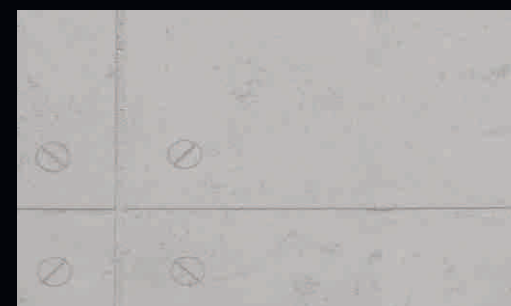

## products necessary for the effect application:

-   
**BONDING PRIMER**  
 approx. 7 m<sup>2</sup> / kg
-   
**DECORATIVE CONCRETE**  
 approx. 1,1 m<sup>2</sup> / kg
-   
**THIN TAPE**  
 for rustications forming  
 15 m / 20 m
-   
**DECORATIVE VARNISH**  
 approx. 15 m<sup>2</sup> / l
- or  
  
**HYDROPHOBIC VARNISH**  
 approx. 15 m<sup>2</sup> / l
- optional  
  
**DIAMENTO**  
 approx. 7 m<sup>2</sup> / l  
 per layer



**EFFEKT SICHTBETON** – der Putz in Sichtbetonoptik ist ein feiner, glatter Betondekor, der besonders in Einrichtungen im minimalistischen oder industriellen Stil wie auch als charaktervolles Detail zum Durchbrechen eher klassischer Interieurs ideal zur Geltung kommt.

**Die Etappen von der Ausführung des EFFEKTS**

Etappe I: Tragen Sie auf den zuvor mit Haftgrundierung behandelten Untergrund mit einer Malerrolle den Sichtbeton-Putz auf.

Etappe II: Glätten Sie die Oberfläche mit einem Kunststoffreibebrett.

Etappe III: Wenn die Oberfläche des Sichtbeton-Putzes trocken ist, können Sie sie mit Klebeband bekleben, um Betonplatten zu imitieren.

Etappe IV: Feuchten Sie die Oberfläche an und tragen Sie dann die zweite Schicht auf.

Etappe V: Sobald der Putz trocken ist, glätten Sie die ganze Oberfläche mit dem Rand des Kunststoffreibebretts.

Etappe VI: Entfernen Sie das Klebeband und beschichten Sie abschließen die gesamte Oberfläche mit (farblosem) Dekorlack.

**Die Produkte, die für die Ausführung des Effekts:**

GRUNDIERMITTEL ca. 7 m<sup>2</sup> / kg

DEKORATIVER BETON ca. 1,1 m<sup>2</sup> / kg

DÜNNES KLEBEBAND zu Bossen 15 m / 20 m

DEKORLACK ca. 15 m<sup>2</sup> / l

oder HYDROPHOB VARNISH ca. 15 m<sup>2</sup> / l

Wahlfrei DIAMENTO ca. 7 m<sup>2</sup> / l für eine Schicht



**EFFEKT DEKORAČNÍ BETON** – jemná, hladká betonová dekorace, která je velmi vhodná pro minimalistické nebo industriální interiéry nebo jako detail, který doplňuje a oživuje klasické interiéry.

**fáze zhotovení EFEKTU**

fáze I: Na napenetrovaný Adhezivním mostem povrch nanese Dekorační beton válečkem.

fáze II: Vyhladíme povrch plastovým hladítkem.

fáze III: Po zaschnutí povrchu omítky Dekorační beton nalepíme pásku, která imituje vodorovné drážky v omítce.

fáze IV: Na zvlhčený povrch aplikujeme druhou vrstvu.

fáze V: Když materiál zasychá, celý povrch vyhlazujeme hranou plastového hladítka.

fáze VI: Odstraníme dřívě nalepené pásky a povrch pečlivě přelakujeme Dekoračním lakem (transparentním).

**výrobky nutné pro zhotovení efektu:**

ADHEZIVNÍ MUSTEK cca. 7 m<sup>2</sup> / kg

DEKORAČNÍ BETON cca. 1,1 m<sup>2</sup> / kg

TENKÁ PÁSKA pro zhotovení vodorovných drážek 15 m / 20 m

DEKORAČNÍ LAK cca. 15 m<sup>2</sup> / l

nebo HYDROFOBNI LAK cca. 15 m<sup>2</sup> / l

volitelný DIAMENTO cca. 7 m<sup>2</sup> / l pro jednu vrstvu



**DEKORBETON EFFEKTUS** – egy finom, sima betondekoráció, amely kiválóan illik a minimalista vagy iparszerű stílusú belső terekhez, önálló elemként karakteresebbé teszi és megtöri a klasszikusabbra tervezett belső terek stílusát.

**Az EFFEKTUS létrehozásához vezető lépések**

I. fázis: Hengerrel vigye fel a Dekorbetont a Tapadóhíddal lealapozott felületre.

II. fázis: Simítsa el a felületet műanyag simítóval.

III. fázis: Amikor a Dekorbeton felülete megszáradt, ragassza fel a fugát imitáló szalagot.

IV. fázis: A benedvesített felületre vigyen fel a második réteget.

V. fázis: Az anyag megszáradását követően, a teljes felületet simítsa el a műanyag simító élével.

VI. fázis: A fugát imitáló szalag eltávolítása után a felületet gondosan vonja be Dekorlakkal (színtelen).

**effektus létrehozásához szükséges termékek:**

TAPADÓHÍD kb. 7 m<sup>2</sup> / kg

DEKORBETON kb. 1,1 mc / kg

Fugát imitáló szalag 15 m / 20 m

DEKORLAKK kb. 15 m<sup>2</sup> / liter

vagy VÍZTASZÍTÓ LAKK

szabadon választható DIAMENTO kb. 7 m<sup>2</sup> / liter egy réteg esetében



**EFECT BETON DECORATIV** – acest decor delicat, neted, din beton este perfect pentru modele în stil minimalist sau industrial, precum și ca detaliu care adaugă caracter și întreține stilurile mai clasice de amenajare.

**etape de realizare a EFECTULUI**

etapa I: Pe suprafața grunduită cu Grund de aderență, aplicați Betonul Decorativ cu ajutorul trafaletului.

etapa II: Neteziți suprafața cu ajutorul gletierei de plastic.

etapa III: Când suprafața din Beton Decorativ este uscată, puteți lipi banda imitând bosajul.

etapa IV: Pe suprafața umezită aplicați al doilea strat.

etapa V: Când materialul se usucă, neteziți întreaga suprafață cu marginea gletierei din plastic.

etapa VI: După îndepărtarea benzii imitând bosajul, suprafața trebuie acoperită bine cu Lac Decorativ (incolor).

**produse necesare pentru a obține efectul:**

GRUND DE ADERENȚĂ aprox. 7 m<sup>2</sup> / kg

BETON DECORATIV aprox. 1,1 mc / kg

BANDĂ pentru crearea bosajului 15 m / 20 m

LAC DECORATIV aprox. 15 m<sup>2</sup> / l

sau LAC HIDROFOB aprox. 15 m<sup>2</sup> / l

facultativ DIAMENTO aprox. 7 m<sup>2</sup> / l pentru un strat



**EFFEKT DEKORAČNÝ BETÓN** – jemná, hladká betónová dekorácia, ktorá je veľmi vhodná pre minimalistické alebo industriálne interiéry alebo ako detail, ktorý dopĺňa a oživuje klasické interiéry.

**fázy prevedenia EFEKTU**

fáza I: Na napenetrovaný Adhéznym mostíkom povrch nanesieme Dekoračný betón valčekom.

fáza II: Vyhladíme povrch plastovým hladítkom.

fáza III: Po zaschnutí povrchu omietky Dekoračný betón nalepíme pásku, ktorá imituje vodorovné drážky v omietke.

fáza IV: Na zvlhčený povrch aplikujeme druhú vrstvu.

fáza V: Keď materiál zasycha, celý povrch vyhladzujeme hranou plastového hladítka.

fáza VI: Odstraníme skôr nalepené pásky a povrch starostlivo prelakujeme Dekoračným lakom (bezfarebným).

**výrobky potrebné pre vykonanie efektu:**

ADHÉZNY MOSTÍK cca. 7 m<sup>2</sup> / kg

DEKORAČNÝ BETÓN cca. 1,1 m<sup>2</sup> / kg

TENKÁ PÁSKA pre vykonanie vodorovných drážok 15 m / 20 m

DEKORAČNÝ LAK cca. 15 m<sup>2</sup> / l

alebo HYDROFÓBNY LAK cca. 15 m<sup>2</sup> / l

voliteľné DIAMENTO cca. 7 m<sup>2</sup> / l pre jednu vrstvu



**1 and 3 L**  
CONTENT

**up to 14 m<sup>2</sup>/L**  
YIELD

**15 x MORE ABRASION RESISTANCE**

**HYDROPHOBIC**

- **matte,**
- **hydrophobic** – repels liquids to prevent soiling,
- **15 x more resistant to washing and scrubbing than standard interior paints** – class 1 acc. to PN-EN 13300,
- **excellent application parameters – additives:**
  - improved rheology,
  - no splashing during painting,
  - improved paint flow for a smooth, uniform coat,
- **very good hiding power** – thanks to mineral fillers, including titanium white,
- **exceptional colour durability** – guaranteed by the use of carefully selected organic and inorganic pigments,
- **prevents absorption of dirt** – ceramic additives create – ceramic additives ensure a durable and non-absorbent coating,
- **extended open time** – reduces streaking due to fast drying of the paint.

## CERAMIC



## CERAMIC *intense*





#### FARBE CERAMIC / CERAMIC INTENSE

1L UND 3 L NETTOINHALT / BIS ZU 14 M<sup>2</sup> / L EFFIZIENZ / 15 x SCHEUERBESTÄNDIGER / HYDROPHOB matt

**hydrophob** – weist flüssige Verunreinigungen ab,

**15 x widerstandsfähiger gegen Waschen und Schrubben als Standard-Innenfarben** – Klasse 1 nach PN-EN 13300,

**optimale Verarbeitungseigenschaften – Zusatzstoffe:**

– verbesserte Rheologie,

– keine Spritzer beim Streichen,

– verbesserter Farbfluss für eine glatte, einheitliche Beschichtung,

**sehr hohe Deckkraft** – dank mineralischer Füllstoffe, einschließlich Titanweiß,

**außergewöhnliche Farbechtheit** – dank sorgfältig ausgewählter organischer und anorganischer Pigmente,

**verhindert die Absorption von Verunreinigungen** – keramische Zusatzstoffe schaffen

eine langlebige und nicht saugfähige Beschichtung,

**verlängerte offene Zeit** – verhindert die Entstehung von Schlieren, wenn die Farbe schnell trocknet.

**Farben: CERAMIC** – 1 Himmel über London, 2 Strände von Flores, 3 Karibische Sande, 4 Phlegriäcker Felder, 5 Kanarische Inseln, 6 Upsala-Gletscher, 7 Steiniges Gomera, 8 Wüste Gobi, 9 Thailändischer Nebel,

10 Schweizer Skipiste, 11 Arktischer Ozean, **CERAMIC INTENSE** – 12 Amazonaswälder, 13 Golf von Alaska,

14 Isländische Strände, 15 Wilde Löcher.



#### BARVA CERAMIC / CERAMIC INTENSE

KAPACITA 1 a 3 L / AŽ 14 M<sup>2</sup> / KAPACITA L / 15 x VÍCE PRATELNÝCH / HYDROFOBNÍ matná

**hydrofobní** – odpuzuje tekuté nečistoty,

**15x odolnější vůči mytí a drhnutí než standardní interiérové barvy** – třída 1 PN-EN 13300,

**vynikající aplikační parametry – zušlechťující přísady:**

– zlepšují reologii,

– omezují stříkání během malování,

– ovlivňují rozliv barvy a dosažení hladkého, stejnoměrného povrchu,

**velmi vysoká krycí schopnost** – díky obsahu minerálních plniv, včetně titanové běloby,

**mimořádná barevná stálost** – zaručena použitím vybraných organických a anorganických pigmentů,

**zabraňuje absorpci nečistot** – keramické přísady vytvářejí odolnou a nenásákovou vrstvu,

**prodloužený otevřený čas** – snižuje tvorbu šmouh během rychlého schnutí barvy.

**barvy: CERAMIC** – 1 Nebe nad Londýnem, 2 Pláže Flores, 3 Karibské písky, 4 Flegrejská pole, 5 Kanárské ostrovy, 6 Ledovec Upsala, 7 Skalní Gomera, 8 Poušť Gobi, 9 Thajská mlha, 10 Švýcarský svah, 11

Severní ledový oceán, **CERAMIC INTENSE** – 12 Amazonské lesy, 13 Aljašský záliv, 14 Islandské pláže 15

Bludné skály.



#### CERAMIC / CERAMIC INTENSE FESTÉK

1 és 3 L TELJESSÉG / AKÁR 14 M<sup>2</sup> / L TELJESÍTMÉNY / 15x TÖBB MOSÁSHATÓ / HIDROFÓB matt

**hidrofób** – taszítja a folyékony szennyeződések,

**15-ször ellenállóbb a mosással és súrolással szemben a szabványos beltéri festékekhez képest** - PN-EN 13300 1. osztály,

**kiváló alkalmazási paraméterek – nemesítő adalékok:**

– javítják a reológiát,

– megakadályozzák a fröccsenést a festés közben,

– befolyásolják a festék szétfolyását és ezáltal Ön sima, egyenletes bevonatot kap,

**nagyon magas fedőképesség** – ásványi töltőanyag tartalmának köszönhetően, beleértve a titán fehéret,

**kivételes színtartósság** – használat által garantálva Gondosan kiválogatott szerves és szervetlen pigmentek,

**megakadályozza a szennyeződés felszívódását** – a kerámia adalékok tartós és nem nedvszívó bevonatot hoznak létre,

**meghosszabbított nyitott idő** – csökkenti a csíkok képződését, amikor a festék gyorsan szárad.

**színek: CERAMIC** – 1 Az Ég London felett, 2 Flores Strandjai, 3 Karib-tengeri Homok, 4 Flegrei-Mezők, 5

Kanári Szigetek, 6 Upsala Gleccser, 7 Kavicsos Gomera, 8 Grobli Sivatag, 9 Thai Köd, 10 Svájci Hegyoldal,

11 Jeges tenger, **CERAMIC INTENSE** – 12 Amazóniai Erdők, 13 Alaszka-öböl, 14 Izlandi Strandok, 15

Vándor Sziklák.



#### VOPSEA CERAMIC / CERAMIC INTENSE

CAPACITATE 1 și 3 L / PÂNĂ 14 M<sup>2</sup> CAPACITATE L / 15 x MAI MULT LAVABIL / HIDROFOB mată

**hidrofobă** – respinge impuritățile lichide,

**de 15 x mai rezistentă la spălare și frecare decât vopselele standard de interior** – clasa 1 PN-EN 13300,

**parametri excelenți de aplicare - aditivi de îmbogățire:**

– îmbunătățesc reologia,

– previn stropirea în timpul vopsirii,

– influențează gradul de curgere a vopselei și obținerea unui înveliș neted și uniform,

**putere foarte mare de acoperire** – datorită conținutului de materiale minerale de umplere, inclusiv albul de titan,

**rezistență de excepție a culorii** – garantată prin folosirea pigmentilor organici și anorganici selectați,

**previne absorbția impurităților** – aditivii de ceramică creează un înveliș rezistent și neabsorbant,

**timpul deschis prelungit** – limitează apariția dărelor în timpul uscării rapide a vopselei.

**culori: CERAMIC** – 1 Cerul deasupra Londrei, 2 Plajele Flores, 3 Nisipurile Caraibelor, 4 Câmpiile Flegrei, 5

Insulele Canare, 6 Ghețarul Upsala, 7 Gomera Pietroasă, 8 Deșertul Grobli, 9 Ceața Tailandeză, 10 Părțile

Elvețiană, 11 Oceanul Arctic, **CERAMIC INTENSE** – 12 Pădurile Amazoniene, 13 Golful Alaska, 14 Plajele

Islandeze, 15 Rocile Erante.



#### FARBA CERAMIC / CERAMIC INTENSE

KAPACITA 1 a 3 L / DO 14 M<sup>2</sup> / KAPACITA L / 15 x VIAC UMÝVAJÚCE / HYDROFÓBNE matná

**hydrofóbná** – odpuzuje tekuté nečistoty,

**15 x odolnejšia voči mytiu a drhnutiu ako štandardné interiérové farby** – trieda 1 PN-EN 13300,

**vynikajúce aplikačné parametre – zušľachtujúce přísady:**

– zlepšujú reológiu,

– obmedzujú striekanie počas maľovania,

– ovplyvňujú rozliv farby a pomáhajú získať hladký, rovnomerný povrch,

**velmi vysoká krycia schopnosť** - vďaka obsahu minerálnych plniv, vrátane titárovej bielej,

**výnimočná farebná stálosť** – zaručena použitím vybraných organických a anorganických pigmentov,

**zabraňuje absorpcii nečistôt** – keramické přísady vytvárajú

odolnú a nenasiakavú vrstvu, predĺžený otvorený čas - znižuje tvorbu šmouh počas rýchleho schnutia farby,

**farby: CERAMIC** – 1 Nebo nad Londýnom, 2 Pláže Flores, 3 Karibské písky, 4 Flegrejské polia, 5 Kanárské ostrovy, 6 Ladovec Upsala, 7 Skalná Gomera, 8 Púšť Gobi, 9 Thajská mlha, 10 Švajčiarsky svah, 11 Arktický

Oceán, **CERAMIC INTENSE** – 12 Amazonské lesy, 13 Aljašský záliv, 14 Islandské pláže, 15 Bludné skaly.

# paint **COLOR MATT**



HYPOALLERGENIC



NOT SLOPPY



RESISTANT  
TO SCRUBBING



SAFE  
FOR CHILDREN

- **available in 224 colors** of the FOX coloring system purpose-designed color palette, perfectly matching decorative effects of Fox Dekorator,
- **high resistance to washing and scrubbing** – 2nd class of resistance according to EN 13300, min. 5000 cycles according to PN 81913,
- **high covering factor** – recommended for painting over even intense colors,
- **deeply matte** – gives the base an elegant finish and reduces its imperfections,
- **contains wax** – it facilitates the removal of stains and dirt, and provides a raised resistance to water and splash,
- **excellent application parameters** – easy to apply, does not splash during painting, does not leave streaks,
- **vapor permeable** – it facilitates wall breathing and micro ventilation of rooms,
- **hypoallergenic** – suitable for people with allergies.

[www.fox-dekorator.pl](http://www.fox-dekorator.pl)

# polymer finishing coat **MAESTRO**



APPLICATION  
WITH A ROLLER



APPLICATION  
WITH A PLASTERING  
FLOAT. MECHANICAL  
APPLICATION



COLOUR CHANGE  
DURING GRINDING  
FACILITATES INSPEC-  
TION OF WORK  
PROGRESS



FOR FULL-SURFACE  
COATING  
AND JOINTING

- **light grey colour:**
  - enables monitoring of the progress of the works, as the shade clearly changes while drying and during the sanding,
  - facilitates the correction of surface imperfections,
  - provides a neutral substrate for painting with paints of various colours, including light pastel ones,
- **easy to apply and profile** – the plaster is very smooth during the application, spreads evenly, does not run off the tools and does not splash,
- **perfectly smooth, no need to touch up the completed working area** – selected mineral fillers of fine grain size ensure a perfectly smooth, velvety surface is obtained with the first smoothing,
- **the lightweight mass and stable consistency minimise the effort on the side of the painter:**
  - reduced weight of the material on the tools during application and smoothing,
  - does not require stirring during the work for at least 3 hours,
- **durable and elastic** – elastic polymer bonds ensure high adhesion to substrates and resistance to cracking of the coated surfaces, even with layers of up to 5 mm,
- **universal** – all surface quality levels Q1 - Q4 (PSG1 - PSG4) can be achieved,
- **safe "wet on wet" application,**
- **dust-free "wet" application** – easy profiling and smoothing of the wetted bonded surface for an even, smooth finish without the need for sanding,
- **for manual and mechanical sanding,**
- **minimal dust generation during sanding,**
- **high yield** – average consumption 0.7 kg / m<sup>2</sup> / layer (2 times less than with traditional finishing coats).



## FARBE COLOR MATT

HYPOALLERGEN / NICHT ABNEHMEND / SCHEUERBESTÄNDIG / KINDERSICHER

eine spezielle entwickelte Farpalette in Abstimmung auf die Dekoreffekte von Fox Dekorator, / hohe Beständigkeit gegen Waschen und Scheuern – Beständigkeitsklasse 2 nach der EN 13300, mind. 5000 Zyklen nach der PN 81913, / hohes Deckvermögen – empfohlen auch zum Streichen intensiver Farben, / tief matt – verleiht dem Untergrund ein elegantes Finish und gleicht Unvollkommenheiten aus, / enthält Wachs – erleichtert die Entfernung von Flecken und Verunreinigungen und gewährleistet erhöhte Beständigkeit gegen Wasser und Spritzer, / optimale Anwendungseigenschaften – lässt sich leicht auftragen, spritzt beim Streichen nicht, hinterlässt keine Streifen, / wasserdampfdurchlässig – erleichtert das Atmen der Wände und die Mikroventilation der Räume, / hypoallergisch – geeignet für allergische Personen.

## POLYMER FINISHING COAT MAESTRO

AUFTRAGEN MIT ROLLER / AUFTRAGEN MIT GLÄTTKELLE, PUTZMASCHINE / FARBVERÄNDERUNG BEIM ABSCHLEIFEN – ERLEICHTERT DIE KONTROLLE DES ARBEITSFORTSCHRITTS / ZUM GANZFLÄCHIGEN VERSPACHTELN UND VERFUGEN

Hellgraue Farbe: – ermöglicht die Kontrolle über den Fortschritt der Arbeiten, indem sich der Farbton beim Trocknen und Abschleifen sichtbar verändert, / – erleichtert die Korrektur von Oberflächenfehlern, / – bildet einen neutralen Untergrund für Anstriche in verschiedenen Farben, auch in hellen Pastelltönen, / leicht aufzutragen und zu profilieren – der Putz weist beim Auftragen eine hohe Gleitfähigkeit auf, lässt sich gleichmäßig verteilen, läuft nicht von den Werkzeugen ab und spritzt nicht, / perfekt glatt, kein Nachbessern des Arbeitsbereichs nötig – ausgewählte mineralische Füllstoffe von feiner Körnung gewährleisten eine perfekt glatte, samtige Oberfläche schon nach dem ersten Glätten, / Die Leichtigkeit und stabile Konsistenz der Masse minimieren den Arbeitsaufwand für den Verputzer: – geringeres Gewicht der Masse auf den Werkzeugen beim Auftragen und Glätten, – muss während der Arbeit mindestens 3 Stunden lang nicht umgerührt werden, / universell – für alle Oberflächengüten Q1 – Q4 (PSG1 – PSG4), / sichere Verarbeitung „nass in nass“, / Staubfreie „Nass“-Bearbeitung – einfaches Profilieren und Glätten der angefeuchteten abgebandenen Fläche für eine gleichmäßige, glatte Oberfläche, ohne Abschleifen, / kann manuell und maschinell abgeschliffen werden, / minimale Staubbildung beim Abschleifen / sehr ergiebig – der durchschnittliche Verbrauch beträgt 0,7 kg / m<sup>2</sup> / Schicht (2 mal weniger als bei herkömmlichen Putzen).



## VOPSEA COLOR MATT

HYPOALERGENIC / NESUPPLIT / REZISTENT LA FRAGARE / SIGURAN PENTRU COPII

o paletă de culori special concepută, care se potrivește perfect cu efectele decorative Fox Dekorator, / rezistență ridicată la spălare și frecare – clasă de rezistență 2 conform EN 13300, min. 5000 cicluri conform PN 81913, / putere ridicată de acoperire – recomandată pentru acoperirea chiar și a celorlalte intense, / profund mată – conferă suprafeței un finisaj elegant și reduce imperfecțiunile, / conține ceară – facilitează îndepărtarea petelor și a murdăriei și oferă o rezistență sporită la apă și stropi, / parametri excelenți de aplicare – ușor de aplicat, nu stropește în timpul vopsirii, nu lasă dăre, / permeabil la vapori – facilitează respirația pereților și microventilația încăperilor, / hipoaergenică – potrivită persoanelor cu alergii.

## IPSOS UȘOR DIN POLIMERI MAESTRO

APLICARE CU TRAFEALETUL / APLICARE CU GLETIERA, MECANIC / MODIFICAREA DE CULOARE LA ȘLEFUIRE-FACILITEAZĂ CONTROLUL PROGRESULUI LUCRĂRILOR / PENTRU ȘPAULAREA ÎNTREGII SUPRAFEȚE ȘI PENTRU ROSTUIRE

culoare gri deschis: – facilitează controlul progresului lucrărilor, schimbând clar nuanța în timpul uscării și șlefuirii, – facilitează corectarea imperfecțiunilor suprafețelor, – constituie un substrat neutru pentru vopsirea cu vopsele în diferite culori, inclusiv în culori pastelate, / ușor de aplicat și profilat – ipsosul indică un grad înalt de alunecare în timpul aplicării, se întinde uniform, nu curge de pe unelte și nu stropește, / ideal netedă, fără necesitate de a corecta aceeași zonă de lucru – materialele minerale de umplere selectonate, cu granulație fină, facilitează obținerea unei suprafețe ideale de netedă și catifelată deja după prima netezire, / masa ușoară și consistentă stabilă minimizează efortul executantului: – greutate redusă a masei pe unelte în timpul aplicării și netezirii, – nu necesită amestecare în timpul lucrului timp de cel puțin 3 ore, / rezistentă și flexibilă – legăturile flexibile de polimeri asigură o aderență înaltă la substrat și rezistență la fisurare a suprafețelor spăcluite, chiar și pentru stratul cu grosime de 5 mm, / universală – facilitează toate nivelurile de spăcluire Q1 - Q4 (PSG1 - PSG4), / aplicare în condiții de siguranță „umed pe umer“, / prelucrare fără prăfuire, „pe umer“ – profilare și netezire ușoară a suprafeței legate umezite facilitează obținerea unei finisări netede și egale, fără necesitate de șlefuire, / pentru șlefuire manuală și mecanică, / prăfuire minimă în timpul șlefuirii, / foarte eficientă – consumul mediu 0,7 kg / m<sup>2</sup> / pe strat (de 2 ori mai mic față de ipsosul tradițional).



## BARVA COLOR MATT

HYPOALERGENNÍ / NEZTUŽNŮJÍCÍ / ODOLNÉ ODDĚLENÍ / BEZPEČNĚ PRO DĚTI

speciálně vybraná koloristika výborně ladí s dekoračními efekty Fox Dekorator, / vysoká odolnost proti mytí a drhnutí – 2 třída odolnosti dle EN 13300, min. 5000 cyklů dle PN 81913, / vysoká krycí schopnost – doporučovaná i pro syté barevné odstíny, / hluboce matná – podklad získá elegantní vzhled, barva nivuluje jeho nedokonalosti, / obsahuje vosk – usnadňuje odstraňování skvrn a špíny a zajišťuje zvýšenou vodeodolnost, / dokonale aplikační parametry – snadno se nanáší, nestříká během natírání, nezpůsobuje šmouhy, / paropropustná – usnadňuje stěnám „dýchat“ a také usnadňuje mikroventilaci místnosti, / hypoalergická – přiznává pro alergiky.

## POLYMEROVÁ STĚRKA MAESTRO

APLIKACE VÁLEČKEM / APLIKACE HLADÍTKEM, NÁSTŘÍK / ZMĚNA BAREV PŘI BROUŠENÍ - SNADNÁ KONTROLA PRÁCOVNÍHO POSTUPU / PRO CELOPLOŠNÉ STĚRKOVÁNÍ A SPÁROVÁNÍ

světle šedá barva: – umožňuje kontrolovat proces aplikace, výrazně mění odstín během schnutí a broušení, – usnadňuje korekci povrchových nedokonalostí, / je neutrálním povrchem pro malířské nátěry v různých barevných odstínech včetně světlých pastelových barev, / snadná aplikace a tvarování – stěrka vykazuje vysoký skluz během aplikace, rovnoměrně se rozetírá, nestěká z nářadí a nestríká, / dokonale hladká, bez nutnosti korekci stejné pracovní plochy – vybraná minerální plniva s jemným zrnem umožňují získat ideálně hladký, sametový povrch již při prvním vyhlazení, / lehká hmotnost a stabilní konzistence minimalizují úsilí zhotovitele: – snížení hmotnosti materiálu na nářadí při aplikaci a hlazení, – nevyžaduje míchání při aplikaci po dobu minimálně 3 hodin, / odolná a tvárná – flexibilní polymerové vazby zajišťují vysokou přídržnost k podkladu a odolnost proti praskání stěrkových povrchů, i pro vrstvu s tloušťkou 5 mm, / univerzální – umožňuje všechny úrovně stěrkování Q1 – Q4 (PSG1 – PSG4), / bezpečná aplikace „mokrě do mokrého“ / bezpečné zpracování za mokra – snadné profilování a vyhlazení navlhčeného zaváděného povrchu umožňuje získat rovnoměrný a hladký povrch, bez nutnosti broušení, / pro ruční a mechanické broušení / minimální prašnost při broušení, / velmi vydatná – průměrná spotřeba 0,7 kg / m<sup>2</sup> / vrstva (2krát méně ve srovnání s tradiční omítkou).



## FARBA COLOR MATT

HYPOALERGENNÉ / NECHUDZUJÚCE / ODOLNÉ KE DRHNUTIU / BEZPEČNĚ PRE DETI

špeciálne vybraná koloristika výborne ladí s dekoračnými efektami Fox Dekorator, / vysoká odolnosť voči mytíu a drhnutiu – 2.trieda odolnosti podľa EN 13300, min. 5000 cyklov podľa PN 81913, / vysoká krycia schopnosť – odporúčaná i pre Syté farebné odtiene, / hľboke matná – podklad získá elegantný vzhľad, farba nivuluje jeho nedokonalosti, / obsahuje vosk – uľahčuje odstránenie škvŕn a špíny a zaisťuje zvýšenú vodeodolnosť, / dokonale aplikačné parametre – ľahko sa nanáša, nevkapá v priebehu natierania, nespôsobuje šmuhy, / paropriepustná – uľahčuje stennám „dýchať“ a tiež uľahčuje mikroventiláciu miestnosti, / hypoalergická – praznivá pre alergikov.

## POLYMEROVÁ STIERKA MAESTRO

APLIKÁCIA VALČEKOM / APLIKÁCIA HLADIDLKOM, NÁSTREK / ZMENA FARBIEB PRI BRÚSENÍ - LAHKÁ KONTROLA PRÁCOVNÉHO POSTUPU / NA CELOPLOŠNÉ STIERKOVANIE A ŠPAROVANIE

svetle šedá farba: – umožňuje kontrolovať proces aplikácie, výrazne mení odtieň počas schnutia a brúsenia, / uľahčuje korekciu povrchových nedokonalostí, / je neutrálnym povrchom pre maliarske nátěry v rôznych farebných odtieňoch, vrátane svetlých pastelových farieb, / ľahko sa nanáša a tvaruje – stierka vykazuje vysoký sklz pri aplikácii, rovnomerne sa rozotiera, nesteká po nástrojoch a nestríeka, / dokonale hladká, bez nutnosti korekci rovnej pracovnej plochy – vybrané minerálne plniva s jemným zrnem umožňujú získat ideálne hladký, zametový povrch už pri prvom vyhladení, / ľahká hmotnosť a stabilná konzistencia minimalizujú úsilie realizátora: – zníženie hmotnosti materiálu na nářadí pri aplikácii a hlazení, – nevyžaduje miešanie pri aplikácii po dobu minimálne 3 hodin, / odolná a tvárna – flexibilné polymérové väzby zaisťujú vysokú prídržnosť k podkladu a odolnosť proti praskaniu stierkových povrchov, aj pre vrstvu s hrúbkou 5 mm, / univerzálna – umožňuje všetky úrovne stierkovania Q1 - Q4 (PSG1 - PSG4), / Bezpečná aplikácia „mokrě do mokrého“ / bezpečné spracovanie za mokra – ľahké profilovanie a vyhladenie navlhčeného zavádzaného povrchu umožňuje získat rovnomerný a hladký povrch, bez potreby brúsenia, / pre ručné a mechanické brúsenie / minimálna prašnosť pri brúsení, / veľmi vydatná – priemerná spotreba 0,7 kg / m<sup>2</sup> / vrstva (2 krát menej v porovnaní s tradičnou omietkou).



## COLOR MATT FESTÉK

HIPOALLERGEN / NEM KARCSÚSÍT / DÖRÖSÍTÉS ELLENÁLLÓ / GYERMEKEK BIZTONSÁGOS

speciálisan kialakított, a Fox Dekorator dekorációs effektusaival tökéletesen harmonizáló színpaletta, / kiváló mosás-és dörzsállóság – 2-es besorolási osztály az EN 13300 szerint, a PN 81913 szerinti min. 5000 ciklus, / kiváló fedőképesség – intenzív színek átfestésére ajánlott, / mély matt – elegáns felületkialakítást kölcsönöz az aljzatnak és kiegyenlíti annak tökéletlenségéit, / viasz tartalmaz – megkönnyíti a foltok és szennyeződések eltávolítását, és fokozottan ellenáll a vízre és nem fröcsköl, / tökéletes felviteli paraméterek – könnyen felvihető, festés közben nem fröcsköl, nem hagy csíkokat, / páraáteresztő – megkönnyíti a falak légzését és a helyiségek mikroventilációját, / hypoallergén – allergiával küzdők számára is ajánlott.

## KÖNNYŰ POLIMER ALAPU BEVONAT MAESTRO

FELHORDÁS HENGERREL / FELHORDÁS ACÉL SIMITÓVAL, GÉPI FELHORDÁS / A SZÍNVÁLTOZÁS CSISZOLÁS KÖZBEN MEGKÖNNYÍTI A MUNKÁT ELŐREHALADÁSÁT / TELJES FELÜLET BEVONÁSÁHOZ ÉS FUGAZÁSHOZ

világos szürke szín: – lehetővé teszi a munka előrehaladásának ellenőrzését, jól láthatóan megváltoztatva az árnyalatot a száradás és csiszolás közben, / – megkönnyíti a felületi hibák kijavítását, / – Semleges felület különböző színű, valamint világos pasztell színű festékekkel való festéshez, / könnyen felvihető és profilozható – a glett nagyfokú csúszást mutat felhordás közben, egyenletesen terül el, nem folyik le a szerszámokról és nem fröccsen ki, / tökéletesen síma, anélkül, hogy ugyanazon a munkaterületen korrekcióra lenne szükség – a válogatott finomszemcsés ásványi töltőanyagok tökéletesen síma, bársonyos felületet tesznek lehetővé az első simításnál, / a könnyű tömeg és a stabil konzisztencia minimalizálja a kivitelező erőfeszítéseit: – a szerszámok tömegének csökkentése a felhordás és a simítás során, – működés közben nem igényel legalább 3 órás keverést, / tartós és rugalmas – rugalmas polimer kötések biztosítják az aljzathoz való jó tapadást és a glettezett felületek repedésekkel szembeni ellenállását, akár 5 mm vastag réteg esetén is, / univerzális – lehetővé teszi a glettezés összes Q1 – Q4 (PSG1 – PSG4) színtjét, / biztonságos alkalmazás "nedves a nedvesre", / pormentes "nedves" megmunkálás – a nedvesített megköötött felület egyszerű profilozása és simítása egyenletes és síma felületet tesz lehetővé, csiszolás nélkül, / kézi és mechanikus csiszoláshoz, / minimális porosodás csiszolás közben, nagyon kiadós – állagos anyagokszükséglet 0,7 kg/m<sup>2</sup>/réteg (2-szer alacsonyabb, mint a hagyományos vakolatnál).



# BLACKBOARD paint



BLACKBOARD PAINT – creative supplement for kitchen, child's, living or conference room. Allows for writing down the notes which can be erased at any moment. In combination with the Magnetic Paint forms effect of school blackboard.

## phases of the EFFECT APPLICATION

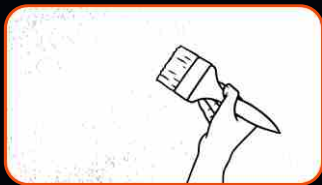

phase I: Apply the Primer upon clean and dry surface.

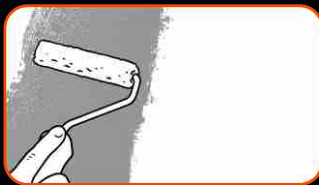

phase II: Apply thin and uniform layer of the Blackboard Paint upon previously prepared and seasoned substrate.

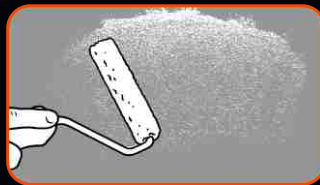

phase III: Second coat can be applied after complete drying of the previous one (after minimum 2 hours).

## products necessary for the effect application:



BLACKBOARD PAINT  
approx. 10 m<sup>2</sup> / l  
per layer

# MAGNETIC paint



MAGNETIC PAINT – covered with a paint of any colour forms invisible coat which allows for attaching small magnets, posters, pictures and notes without pins or tape.

## phases of the EFFECT APPLICATION

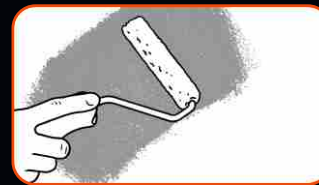

phase I: Apply thin and uniform layer of the Magnetic Paint upon the substrate painted with base coat paint Initium.

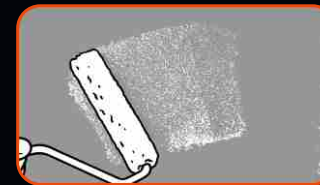

phase II: Second coat can be applied after complete drying of the previous one (after minimum 2 hours). Paint should be applied in at least 3 coats. As the number of layers increases, the adhesion of magnets to the surface improves.

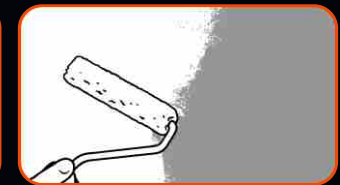

phase III: Minimum 6 hours after drying of the last layer, apply the Blackboard Paint, acrylic or latex top coat paint (e.g. Color Matt).

## products necessary for the effect application:



MAGNETIC PAINT  
approx. 3,5 m<sup>2</sup> / 0,75 l  
per layer



or  
COLOR MATT PAINT  
approx. 15 m<sup>2</sup> / l



BLACKBOARD PAINT  
approx. 10 m<sup>2</sup> / l  
per layer



**TAFELFARBE** ist eine originelle Ergänzung, nicht nur im Kinderzimmer, sondern auch in der Küche, im Wohnzimmer oder im Konferenzsaal. Auf der Tafelfarbe können Sie die wichtigsten Dinge notieren und jederzeit wieder abwischen. In Verbindung mit Magnetfarbe kann der Effekt einer Schultafel erzielt werden.

**Die Etappen von der Ausführung des EFFEKTS:**

Etappe I: Grundieren Sie den sauberen und trockenen Untergrund zunächst mit Primer. / Etappe II: Tragen Sie die Tafelfarbe in einer dünnen, gleichmäßigen Farbschicht auf den vorbereiteten und fertig abgeordneten Untergrund auf. / Etappe III: Die zweite Schicht kann aufgetragen werden, wenn die erste Schicht vollständig trocken ist (nach mindestens 2 Stunden).

**Die Produkte, die für die Ausführung des Effekts:**

TAFELFARBE ca. 10 m<sup>2</sup> / I für eine Schicht

**DER MAGNETANSTRICH** kann in einer beliebigen Farbe gestrichen werden und bildet an der Wand eine unsichtbare Schicht, an der mit kleinen Magneten Plakate, Fotos und Notizen befestigt werden können - ohne Nägel oder Klebeband.

**Die Etappen von der Ausführung des EFFEKTS**

Etappe I: Grundieren Sie den Untergrund mit dem Grundieranstrich Initium und tragen Sie die Magnetfarbe in eine dünne und gleichmäßige Schicht auf. / Etappe II: Die zweite Schicht kann aufgetragen werden, wenn die erste Schicht vollständig trocken ist (nach mindestens 2 Stunden). Die Farbe muss in mindestens 3 Schichten aufgetragen werden. Je mehr Schichten Sie auftragen, desto besser halten die Magneten an der Oberfläche. / Etappe III: Mindestens 6 Stunden nach dem Trocknen der letzten Schicht können Sie die Fläche mit Acryl- oder Latexfarbe (z. B. Color Matt) oder mit Tafelfarbe streichen.

**Die Produkte, die für die Ausführung des Effekts:**

MAGNETFARBE ca. 3,5 m<sup>2</sup> / 0,75 l für eine Schicht / oder COLOR MATT FARBE ca. 15 m<sup>2</sup> / I für eine Schicht / TAFELFARBE ca. 10 m<sup>2</sup> / I für eine Schicht



**TABULOVÁ BARVA** – zajímavý doplněk nejen do dětského pokoje, ale i do kuchyně, salónu nebo konferenční místnosti. Umožňuje psát důležité poznámky, které lze kdykoliv setřít. Spolu s Magnetickou barvou lze dosáhnout efektu školní tabule.

**fáze zhotovení EFEKTU**

fáze I: Čistý a suchý povrch napenetrujeme přípravkem Primer. / fáze II: Tabulovou barvu nanese na připravený a vyzralý podklad v tenké a rovnoměrné vrstvě. / fáze III: Druhou vrstvu lze nanášet po úplném uschnutí předchozí vrstvy (po minimálně 2 hodinách).

**výrobky nutné pro zhotovení efektu:**

TABULOVÁ BARVA cca. 10 m<sup>2</sup> / I pro jednu vrstvu

**MAGNETICKÁ BARVA** – natřená barvou v libovolném barevném odstínu, vytvoří neviditelný povlak na stěně, který umožní na něj použít magnetky a přidržit plakáty, fotografie a poznámky bez použití hřebíků nebo samolepicí pásky.

**fáze zhotovení EFEKTU**

fáze I: Na podklad natřený základním nátěrem Initium nanese Magnetickou barvu v tenké a rovnoměrné vrstvě. / fáze II: Druhou vrstvu lze nanášet po úplném vyschnutí předchozí vrstvy (po minimálně 2 hodinách). Barvu nanášíme v minimálně 3 vrstvách. Spolu se zvyšujícím se počtem vrstev, zlepšuje se přdržnost magnetek k povrchu. / fáze III: Po min. 6 hodinách po vyschnutí poslední vrstvy nanese akrylátovou nebo latexovou povrchovou barvu (např. Color Matt) nebo Tabulovou barvu.

**výrobky nutné pro zhotovení efektu:**

MAGNETICKÁ BARVA cca. 3,5 m<sup>2</sup> / 0,75 l pro jednu vrstvu / nebo BARVA COLOR MATT cca. 15 m<sup>2</sup> / I / TABULOVÁ BARVA cca. 10 m<sup>2</sup> / I pro jednu vrstvu



**TÁBLAFESTÉK** – nemcsak a gyerekszoba, hanem a konyha, a nappali vagy a konferenciaterem ötletes kiegészítője is. Lehetővé teszi a legfontosabb gondolatok feljegyzését, amelyeket bármikor letörölhet. Mágneses Festékekkel kombinálva iskolai tábla hatását kelti.

**Az EFFEKTUS létrehozásához vezető lépések**

I. fázis: A tiszta és száraz felületet fesse le Primer alapozóval. / II. fázis: A táblafestéket vékony és egyenletes rétegben kell felhordani az előkészített és kiszáritott aljzatra. / III. fázis: A második réteg az előző réteg teljes száradása után (legalább 2 óra elteltével) vihető fel.

**effektus létrehozásához szükséges termékek:**

TÁBLAFESTÉK kb. 10 m<sup>2</sup> / liter egy réteg esetében

**MÁGNESES FESTÉK** – bármilyen színű festékekkel bevonva, kis mágnesek, plakátok, fényképek és jegyzetek szög vagy ragasztószalag nélküli rögzítését lehetővé tevő láthatatlan réteget képez a falon.

**Az EFFEKTUS létrehozásához vezető lépések**

I. fázis: A festéket vékony és egyenletes rétegben kell felvinni az előkészített és kiszáritott alapra. / II. fázis: A második réteg az előző réteg teljes száradása után (legalább 2 óra elteltével) vihető fel. A festéket legalább 3 rétegben kell felvinni. A rétegek számának növekedésével javul a mágnesek tapadóképesége. / III. fázis: Az utolsó réteg száradása után legalább 6 óra elteltével vigyen fel egy akril vagy latex fedőréteget (pl. Color Matt) vagy Táblafestéket

**effektus létrehozásához szükséges termékek:**

MÁGNESES FESTÉK kb. 3,5 m<sup>2</sup> / 0,75 liter egy réteg esetében / vagy COLOR MATT FESTÉK kb. 15 m<sup>2</sup> / liter / TÁBLAFESTÉK kb. 10 m<sup>2</sup> / liter egy réteg esetében



**VOPSEA TABLA ȘCOLARĂ** – un plus ingenios nu numai pentru camera copiilor, ci și pentru bucătărie, camera de zi sau sala de conferințe. Permite să salvați cele mai importante notițe pe care le puteți șterge în orice moment. În combinație cu Vopseaua Magnetică creează efectul unei table școlare.

**etape de realizare a EFECTULUI**

etapa I: Suprafața curată și uscată trebuie amorsată. / etapa II: Vopseaua Tabla Școlară trebuie aplicată pe substratul pregătit, sub forma unui strat subțire și uniform. / etapa III: Al doilea strat poate fi aplicat după ce stratul anterior este complet uscat (minim 2 ore).

**produse necesare pentru a obține efectul:**

VOPSEA TABLA ȘCOLARĂ aprox. 10 m<sup>2</sup> / I pentru un strat

**VOPSEA MAGNETICĂ** – acoperită cu vopsea în orice culoare, creează pe perete un strat invizibil ce permite atașarea unor magneti mici, fixarea afișelor, fotografiilor și notițelor fără a folosi cuie sau benzi.

**etape de realizare a EFECTULUI**

etapa I: Vopseaua trebuie aplicată pe substratul pregătit și sezonat, sub forma unui strat subțire și uniform. / etapa II: Al doilea strat poate fi aplicat după ce stratul anterior este complet uscat (după minimum 2 ore). Vopseaua trebuie aplicată în cel puțin 3 straturi. Pe măsură ce numărul straturilor crește, aderența magnetilor la suprafață se îmbunătățește. / etapa III: După min. 6 ore de la uscarea ultimului strat, aplicați o vopsea de acril sau latex pentru suprafață (de ex. Color Matt) sau Vopsea de Tablă Școlară.

**produse necesare pentru a obține efectul:**

VOPSEA MAGNETICĂ aprox. 3,5 m<sup>2</sup> / 0,75 l pentru un strat / sau VOPSEA COLOR MATT aprox. 15 m<sup>2</sup> / I / VOPSEA PENTRU TABLA ȘCOLARĂ aprox. 10 m<sup>2</sup> / I pentru un strat



**TABUĽOVÁ FARBA** – dômyselný doplnok nielen do detskej izby, ale aj do kuchyne, salónu alebo konferenčnej miestnosti. Umožňuje písanie dôležitých poznámok, ktoré je možné kedykoľvek zotrieť. Spolu s Magnetickou farbou je možné dosiahnuť efektu školskej tabule.

**fázy prevedenia EFEKTU**

fáza I: Čistý a suchý povrch napenetrujeme prípravkom Primer. / fáza II: Tabuľovú farbu nanesieme na připravený a vyzretý podklad v tenkej a rovnomernej vrstve. / fáza III: Druhou vrstvu nanesieme po úplnom vyschnutí predchádzajúcej vrstvy (po minimálne 2 hodinách).

**výrobky potrebné pre vykonanie efektu:**

TABUĽOVÁ FARBA cca. 10 m<sup>2</sup> / I pre jednu vrstvu

**MAGNETICKÁ FARBA** – natretá farbou v ľubovoľnom farebnom odtieni, vytvorí neviditeľný povlak na stene, ktorý umožní na nej použiť magnetky a pridržať plakáty, fotografie a poznámky bez použitia hrbíkov alebo samolepiacej pásky.

**fázy prevedenia EFEKTU**

fáza I: Na podklad natretý podkladovým náterom Initium nanesieme Magnetickú farbu v tenkej a rovnomernej vrstve. / fáza II: Druhou vrstvu nanesieme po úplnom vyschnutí predchádzajúcej vrstvy (po minimálne 2 hodinách). Farbu nanášame v minimálne 3 vrstvách. Spolu so zvyšujúcim sa počtom vrstiev, zlepšuje sa prdržnosť magnetek k povrchu. / fáza III: Po min. 6 hodinách po vyschnutí poslednej vrstvy nanesieme akrylátovú alebo latexovú povrchovú farbu (napr. Color Matt) alebo Tabuľovú farbu.

**výrobky potrebné pre vykonanie efektu:**

MAGNETICKÁ FARBA cca. 3,5 m<sup>2</sup> / 0,75 l / pre jednu vrstvu FARBA COLOR MATT cca. 15 m<sup>2</sup> / I / alebo TABUĽOVÁ FARBA cca. 10 m<sup>2</sup> / I pre jednu vrstvu

**GB:** addition to the decorative varnish **GLITTER D:** Ergänzung zum Dekorlack **GLITTER RO:** suplimentare la lac decorativ **GLITTER CZ:** doplněk k dekorativním lakům **GLITRY SK:** doplněk k dekorativnemu laku **GLITRE HU:** kiegészítés a díszlakk **CSILLOGÁSHOZ**



PACKAGE PAKET PAKET BALIK BALÍČEK CSOMAG	PERFORMANCE LEISTUNG PERFORMANȚĂ VÝKON VÝKON TELJESÍTMÉNY	THE NUMBER OF LAYERS DIE ANZAHL DER SCHICHTEN NUMĂRUL DE STRATURI NUMĂRUL DE STRATURI POČET VRSTVOV A RÉTEGEK SZÁMA	COLOR FARBE CULOARE BARVA FARBA SZÍN
10 g	1 package / 1 l of Varnish 1 Packung / 1 l Lack 1 pachet / 1 l de Lac 1 balení / 1 l Laku 1 balenie / 1 l Laku 1 csomag / 1 l Lakk	1-2	silver, gold, multicolor, blue, green, red, violet, dark violet silber, gold, mehrfarbig, blau, grün, rot, violett, dunkelviolet argintiu, aurii, multicolor, albastru, verde, rosu, violet, violet inchis stříbrná, zlatá, vícebarevná, modrá, zelená, červená, fialová, tmavě fialová strieborná, zlatá, viacfarebná, modrá, zelená, červená, fialová, tmavofialová ezüst, arany, többszínű, kék, zöld, piros, ibolya, sötétlila
200 g	-	1-2	silver, gold silber, gold argintiu, aurii stříbrná, zlatá strieborná, zlatá ezüst, arany

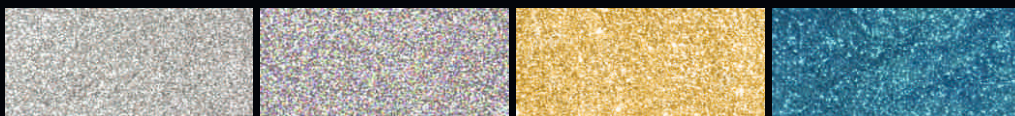

silver / silber / argintiu / stříbrná / strieborná / ezüst  
 multicolor / mehrfarbig / multicolor / vícebarevná / viacfarebná / többszínű  
 gold / gold / aurii / zlatá / zlatá / arany  
 blue / blau / albastru / modrá / modrá / kék

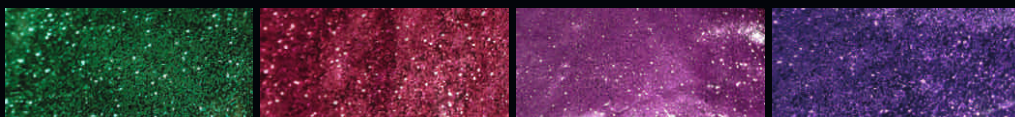

green / grün / verde / zelená / zelená / zöld  
 red / rot / rosu / červená / červená / piros  
 violet / violett / violet / fialová / fialová / ibolya  
 dark violet / dunkelviolet / violet inchis / tmavě fialová / tmavofialová / sötétlila

**GB:** addition to the MIKA decorative products **DE:** Ergänzung zu MIKA Dekorationsprodukten **RO:** în plus față de produsele decorative MIKA **CZ:** doplněk k dekorativním výrobkům MIKA **SK:** doplněk k dekoracným výrobkom MIKA **HU:** kiegészítés a MIKA dekorációs termékekhez



PACKAGE PAKET PAKET BALIK BALÍČEK CSOMAG	PERFORMANCE LEISTUNG PERFORMANȚĂ VÝKON VÝKON TELJESÍTMÉNY	THE NUMBER OF LAYERS DIE ANZAHL DER SCHICHTEN NUMĂRUL DE STRATURI NUMĂRUL DE STRATURI POČET VRSTVOV A RÉTEGEK SZÁMA	COLOR FARBE CULOARE BARVA FARBA SZÍN
50 g	1 package / 5 kg Travertine 1 Paket / 5 kg Travertin 1 pachet / 5 kg Travertin 1 balení / 5 kg Travertinu 1 balenie / 5 kg Travertinu 1 csomag / 5 kg Travertin	1	silver - tiny silber - winzig argintiu - minuscul stříbrná - malinká strieborný - malický ezüst - apró
50 g	1 package / 1 l Varnish 1 Paket / 1 l Lack 1 pachet / 1 l Lac 1 balení / 1 l Lak 1 balenie / 1 l Lak 1 csomag / 1 l Lakk	1	silver - large, gold - large Silber - groß, Gold - groß argintiu - mare, aurii - mare stříbrná - velká, zlatá - velká strieborná - veľká, zlatá - veľká ezüst - nagy, arany - nagy



silver - fine / Silber - Fein / argint - fin / stříbro - jemné / striebro - jemné / ezüst - finom  
 silver - large / Silber - Groß / argint - mare / stříbro - velké / striebro - velké / ezüst - nagy  
 gold - large / Gold - Groß / aur - mare / zlaté - velké / zlaté - velké / arany - nagy

**GB:** Pigment concentrate 40 ml – pigments fort manual painting of Fox Dekorator products. / - facilitates obtaining adequate colour / - repeatable colours / 1 tube of Pigment Concentrate 40 ml has the same staining power as 8 tubes of Pigment 20 ml.

**DE:** Pigmentkonzentrat 40 ml – die Pigmente dienen zum manuellen Färben der Produkte von Fox Dekorator. / - leichte Erzielung der gewünschten Farbe / - Wiederholbarkeit der erzielten Farben / Mit einer 40 ml Tube Pigmentkonzentrat erzielen Sie die gleiche Farbtintensität wie mit acht 20 ml Tuben Pigment.

**RO:** Pigment concentrat 40 ml – pigmenti pentru colorarea manuala a produselor Fox Dekorator. / - Ușurinta de obținere a culorii potrivite / - Repetabilitatea culorilor obtinute / 1 tub de Pigment Concentrat 40 ml are aceeași putere de nuanțare precum 8 tuburi de Pigment 20 ml.

**CZ:** Pigment koncentrát 40 ml – pigmenty pro ruční barvení výrobků Fox Dekorator. / - Lze snadno docílit požadovaný barevný odstín / - Opakovatelnost namíchaných barevných odstínů / 1 trubka Pigmentu Koncentrátu 40 ml má stejnou barvicí sílu jako 8 trubek Pigmentu 20 ml.

**SK:** Pigment koncentrát 40 ml – pigmenty pre ručné farbenie výrobkov Fox Dekorator. / - Lahko je možné docíliť požadovaný farebný odtieň / - Opakovateľnosť namiešaných farebných odtieňov / 1 trubka Pigmentu Koncentrátu 40 ml má rovnakú farbiacu silu, ako 8 trubok Pigmentu 20 ml.

**HU:** Pigmentkoncentrátum 40 ml – pigmentek a Fox Dekorator termékek kézi színezéséhez. / - könnyen létrehozható a megfelelő szín / - a kapott színek megismételhetők / 1 tubus 40 ml-es Pigment-koncentrátum ugyan olyan színező erővel rendelkezik, mint 8 tubus 20 ml-es Pigment.

1: coconut cream 1 tube for 1 l of undercoat 5l	2: chocolate bar 1 tube for 1 l of undercoat 5l	3: misty daybreak 1 tube for 1 l of undercoat 5l
4: natural linen 1 tube for 1 l of undercoat 5l	5: alpine violet 1 tube for 1 l of undercoat 5l	6: menthol green 1 tube for 1 l of undercoat 5l
7: sunny glow 1 tube for 1 l of undercoat 5l	8: orange aurora 1 tube for 1 l of undercoat 5l	9: blue lagoon 1 tube for 1 l of undercoat 5l
10: caramel tinge 1 tube for 1 l of undercoat 5l	11: mineral redness 1 tube for 1 l of undercoat 5l	12: breton blue 1 tube for 1 l of undercoat 5l
13: milky cacao 1 tube for 1 l of undercoat 5l	14: raspberry sorbet 1 tube for 1 l of undercoat 5l	15: concrete loft 1 tube for 1 l of undercoat 5l
16: ashy brown 1 tube for 1 l of undercoat 5l	17: pistachio ice cream 1 tube for 1 l of undercoat 5l	18: cassel soil 1 tube for 1 l of undercoat 5l
19: lime rock 1 tube for 1 l of undercoat 5l	20: amazon breeze 1 tube for 1 l of undercoat 5l	21: graphite greyness 1 tube for 1 l of undercoat 5l
22: ink sky 1 tube for 1 l of undercoat 5l	23: emerald depth 1 tube for 1 l of undercoat 5l	

**DE:** 1 Kokoscreme / 2 Eine Tafel Schokolade / 3 Neblicher Morgen / 4 Naturleinen / 5 Alpenveilchen / 6 Mentholgrün / 7 Sonnenschein / 8 Oranges Morgenrot / 9 Blaue Lagune / 10 Karamellfarbton / 11 Mineralrot / 12 Bretonisches Blau / 13 Milchkakao / 14 Himbeersorbet / 15 Kasseler Erde / 16 Aschfarbige Bronze / 17 Pistazienusseis / 18 Betonischer Loft / 19 Kalkgestein / 20 Amasonienbrise / 21 Graphitgrau / 22 tintenblauer Himmel / 23 smaragdgrüne Tiefe

**RO:** 1 cremă de cocos / 2 tabletă de ciocolată / 3 roua dimineții / 4 in natural / 5 violet alpin / 6 verde mentolat / 7 rază de soare / 8 auroră portocalie / 9 laguna albastră / 10 nuanță de caramel / 11 roșu mineral / 12 bleu breton / 13 cacao cu lapte / 14 sorbet de zmeură / 15 pământ cassel / 16 bronz cenușiu / 17 înghețată cu fistic / 18 loft din beton / 19 rocă de calcar / 20 praf de nisip / 21 gri grafit / 22 tuș de cerneală / 23 profunzime de smarald

**CZ:** 1 kokosový krém / 2 tabulka čokolády / 3 mlhavé ráno / 4 přírodní len / 5 alpská fialová / 6 mentolová zeleň / 7 sluneční svit / 8 oranžová záře / 9 blankytný záliv / 10 karamelový nádech / 11 minerální červen / 12 bretonská modrá / 13 mléčné kakao / 14 malinový sorbet / 15 kaselská půda / 16 šedá hnědá / 17 zmrzlina pistácie / 18 betonový loft / 19 vápencová skála / 20 amazonský vánek / 21 grafitová šed / 22 inkoustové nebe / 23 smaragdová tůň

**SK:** 1 kokosový krém / 2 čokoládová tyčinka / 3 hmľistě ráno / 4 prírodný lan / 5 alpská fialová / 6 mentolová zelená / 7 slnečný svit / 8 orange aurora / 9 blankytný záliv / 10 karamelový nádech / 11 minerálna červená / 12 bretonová modrá / 13 mliečne kakao / 14 malinový sorbet / 15 kaselská hnedá / 16 šedá hnedá / 17 zmrzlina z pistácie / 18 betónový loft / 19 vápencový kameň / 20 amazonský vánok / 21 grafitová šed / 22 atramentové nebo / 23 smaragdové hlčky

**HU:** 1 kókuszkrém / 2 csokoládétábla / 3 ködös reggel / 4 természetes len / 5 alpsi ibolya / 6 mentolzöld / 7 napos ragyogás / 8 narancssárga hajnalpír / 9 kék lagúna / 10 karamell / 11 ásványvörös / 12 bretagne-kék / 13 tejes kakaó / 14 málnasörbet / 15 kasszeli föld / 16 hamubarna / 17 pisztácia fagyalt / 18 beton loft / 19 mészkőszikla / 20 amazoni szellő / 21 grafitzürkeség / 22 tintakék égbolt / 23 smaragdmélyesség

**GB:** The table is for reference only, printing colours may differ from real ones. Pigmentation of Pigment Concentrate 40 ml made with Initium base coat print.

**D:** Die Tabelle dient zur Veranschaulichung, die dargestellten Farben können von den tatsächlichen Farben abweichen.

Farbergebnis des 40 ml Pigmentkonzentrats auf der Grundierfarbe Initium.

**RO:** Tabelul are caracter de referință, culorile de imprimare pot diferi de cele reale. Nuanțarea Pigmentului Concentrat 40 ml realizate pe vopsea de substrat Initium.

**CZ:** Tabulka je pouze ilustrativní, barevné odstíny v tisku se mohou lišit od skutečných barevných odstínů. Barvy Pigmentu Koncentrát 40 ml na základním nátěru Initium.

**SK:** Tabuľka je iba ilustratívna, farebné odtiene v tlači sa môžu líšiť od skutočných farebných odtieňov.

Farby Pigmentu Koncentrát 40 ml na podkladovom nátere Initium.

**HU:** A táblázat csak tájékoztató jellegű, a nyomtatási színek eltérhetnek a valósaktól. A 40 ml-es Pigment-koncentrátum színezése Initium alapozó festéken történt.

**GB:** DECORATING TOOLS **DE:** DEKORATIONSWERKZEUGE **RO:** DEKORATIONSWERKZEUGE **CZ:** NÁŘADÍ PRO ZHOTOVENÍ DEKORACÍ **SK:** NÁRADIE PRE ZHOTOVENIE DEKORACÍ **HU:** DEKORSZERSZÁMOK



Stamp for application of imitation of three rings  
Der Stempel zur Nachahmung der Holzmaserung  
Ștampilă pentru imitarea inelelor de lemn  
Razítkač pro zhotovení imitace dřeva  
Pečiatka pre zhotovenie imitácie dreva  
Faerezetmintázó



Decorative paintbrush 14 cm  
Dekorpinsel 14 cm  
Pensulă decorativă 14 cm  
Dekorační štětec 14 cm  
Dekoračný štětec 14 cm  
Dekorecs 14 cm



Decorative paintbrush 7.6 cm  
Dekorpinsel 7.6 cm  
Pensulă decorativă 7.6 cm  
Dekorační štětec 7.6 cm  
Dekoračný štětec 7.6 cm  
Dekorecs 7.6 cm



Roller Dekorator brush 18 cm  
Farbrolle Dekorator Bürste 18 cm  
Trafaleť Dekorator cu parie 18 cm  
Váleček Dekorator plyšový 18 cm  
Valček Dekorator plyšový 18 cm  
Dekorator festöhenger 18 cm



Roller Dekorator smooth sponge 18 cm  
Farbrolle Dekorator glatter Schwamm 18 cm  
Trafaleť Dekorator burete neted 18 cm  
Váleček Dekorator hladká houba 18 cm  
Valček Dekorator hladká hubka 18 cm  
Dekorator festöhenger (szivacs) 18 cm



Wall Scraper 4 pcs  
Japanspachtel 4 St.  
Șpaclu japonez 4 buc.  
Șpachtile - Japonka 4 ks  
Műanyag spatula 4 db



Plastic Trowel  
Plastikkelle  
Gletteră de plastic  
Plastový plovák  
Plastové hladítko  
Műanyag simító



Venetian Plastering Trowel small 20 x 8.5 cm  
Venezianische Glättkelle klein 20 x 8.5 cm  
Gletteră venețiană mică 20 x 8.5 cm  
Benátský plovák malý 20 x 8.5 cm  
Benátské hladítko malé 20 x 8.5 cm  
Simító, kicsi 20 x 8.5 cm

**GB:** PROFIT TOOLS **DE:** PROFI-WERKZEUGE **RO:** PROFIT TOOLS **CZ:** PROFI NÁSTROJE **SK:** PROFI NÁSTROJE **HU:** PROFI ESZKÖZÖK



Profi Venetian Trowel Trapezoid  
Profi Venezianische Kelle Trapezförmig  
Profi Gletteră Venețiană Trapezoid  
Profi Lichoběžníkové Benátské Hladítko  
Profi Lichoběžníkové Benátské Hladítko  
Profi Simító Trapéz

240 x 80 x 98 mm



Profi Venetian Trowel Straight  
Profi Venezianische Kelle Gerad  
Profi Gletteră Venețiană Prosta  
Rovné Benátské Hladítko  
Rovné Benátské Hladítko  
Profi Simító Prosta

200 x 80 x 80 mm



Profi Venetian Trowel Trapezoid  
Profi Venezianische Kelle Trapezförmig  
Profi Gletteră Venețiană Trapezoid  
Profi Lichoběžníkové Benátské Hladítko  
Profi Lichoběžníkové Benátské Hladítko  
Profi Simító Trapéz

100 x 130 x 235 mm



Profi Venetian Trowel Pointed  
Profi Venezianische Kelle Zugespitzt  
Profi Gletteră Conkova  
Profi Kúzelovő Benátské Hladítko  
Profi Kúzelovő Benátské Hladítko  
Profi Simító Conkova

240 x 85 mm



Profi Plastering Trowel Maestro with replaceable blade  
Profi Paca Glättkelle mit auswechselbarer Klinge  
Profi Gletteră Maestro cu lamă înlocuibilă  
Profi Gletteră Maestro s vymeniteľnou čepeľou  
Profi Hladítko Maestro s vymeniteľnou čepeľou  
Profi Simító Maestro cserélhető pengével

400 mm



Profi Roller Dekorator Maestro  
Profi Farbrolle Maestro  
Profi Trafaleť Maestro  
Profi Váleček Maestro  
Profi Valček Maestro  
Profi festöhenger Maestro

230 x 80 mm



Profi Stainless Steel Spatula  
Profi Pfannenwender aus Edelstahl  
Profi Spatulă din oțel Inoxidabil  
Profi Nerezová Špachtle  
Profi stierka z Nehrđzavejőcej Ocele  
Profi Rozsđdamentes Acél Spatulă

150 mm



Venetian Plastering Trowel trapezoid 24 x 11.7 cm  
Venezianische Glättkelle Trapez 24 x 11.7 cm  
Gletteră venețiană trapez 24 x 11.7 cm  
Benátský plovákový trapéz 24 x 11.7 cm  
Benátské hladítko trapézové 24 x 11.7 cm  
Simító, trapéz 24 x 11.7 cm



Thin tape for rustication forming 15 / 20 m  
Klebeband zur Erstellen von Bossen 15 / 20 m.  
Bandă pentru crearea bosajului 15 / 20 m  
Tenck páska pro zhotovení vodorovných drážek 15 / 20 m  
Páska pre vykonanie vodorovných drážok 15 / 20 m.  
Fugát imitáló szalag 15 m / 20 m  
15 m / 20 m



Set Decorative Tools  
Dekoratives Werkzeugeset  
Set de Unelte Decorative  
Sada dekorativních nástrojů  
Sada dekoratívnych nástrojov  
Dekorációs szerszámkészlet

PACKAGING VERPACKUNG AMBALAJ BALENI BALENIE CSOMAGOLÁS	COVERAGE VERBRAUCH CAPACITATE VYDATNOST VYDATNOST KIADÓSSÁG	NUMBER OF COATS ZAHL DER SCHICHTEN NUMAR DE STRATURI POČET VRSTEV MNOŽSTVO VRSTIEV RÉTEGEK SZÁMA	COLOUR FARBE CULORE BAREVNÝ ODTIŇ FARBENY ODTIEŇ SZIN
---	--	---	--

DECORATIVE AND STRUCTURAL PAINTS / DEKOR- UND STRUKTURFARBEN / VOPSELE DECORATIVE ŞI STRUCTURALE / DEKORAČNI A STRUKTURALNI BARVY / DEKORAČNE A ŠTRUKTURALNE FARBY / DEKORÁCIÓS ÉS STRUKTURÁLT FALFESTÉKEK

decorative effect for walls **DIAMENTO** / Dekoreffekt für Wände **DIAMENTO** / efect decorativ pentru pereți **DIAMENTO** / dekorační efekt na stěny **DIAMENTO** / dekoračný efekt na steny **DIAMENTO** / **DIAMENTO** fali dekorációs effektus

	1 L	approx. 10 m <sup>2</sup> per layer ca. 10 m <sup>2</sup> für eine Schicht aprox. 10 m <sup>2</sup> pentru 1 strat cca. 10 m <sup>2</sup> pro jednu vrstvu cca. 10 m <sup>2</sup> pre jednu vrstvu kb. 10 m <sup>2</sup> egy réteg esetében	1-2	luna, venus, mars, gold, carbon, multikolor
--	-----	--	-----	--

decorative effect for walls **DIAMENTO 3D** / Dekoreffekt für Wände **DIAMENTO 3D** / efect decorativ pentru pereți **DIAMENTO 3D** / dekorační efekt na stěny **DIAMENTO 3D** / dekoračný efekt na steny **DIAMENTO 3D** / **DIAMENTO 3D** fali dekorációs effektus

	1 L	approx. 5 m <sup>2</sup> ca. 5 m <sup>2</sup> aprox. 5 m <sup>2</sup> cca. 5 m <sup>2</sup> cca. 5 m <sup>2</sup> kb. 5 m <sup>2</sup>	1	luna, mars, gold, carbon, neptun, saturn, malachit
--	-----	---	---	---

decorative effect for walls **KALAHARI** / Dekoreffekt für Wände **KALAHARI** / efect decorativ pentru pereți **KALAHARI** / dekorační efekt na stěny **KALAHARI** / dekoračný efekt na steny **KALAHARI** / **KALAHÁRI** fali dekorációs effektus

	1 L	approx. 10 m <sup>2</sup> ca. 10 m <sup>2</sup> aprox. 10 m <sup>2</sup> cca. 10 m <sup>2</sup> cca. 10 m <sup>2</sup> kb. 10 m <sup>2</sup>	1	sol, lapis, sabulum, nebula, marinus, vesper, viridis, noster, noctis
--	-----	---	---	---

decorative effect for walls **PEARL ZEN** / Dekoreffekt für Wände **ZEN PERLE** / efect decorativ pentru pereți **ZEN PERLAT** / dekorační efekt na stěny **PERLEŤOVÝ ZEN** / dekoračný efekt na steny **PERLEŤOVÝ ZEN** / **GYÖNGYHÁZFÉNYŰ ZEN** fali dekorációs effektus

	1 L	approx. 7 m <sup>2</sup> ca. 7 m <sup>2</sup> aprox. 7 m <sup>2</sup> cca. 7 m <sup>2</sup> cca. 7 m <sup>2</sup> kb. 7 m <sup>2</sup>	1	coconut cream, nature linen, blue lagoon, sunny glow, breton blue, raspberry sorbet, graphite greyness, cassel soil, chocolate bar  Kokoscreme, Naturleinen, Blau Lagoon, Sonnensehein, Bretonisches Blau, Himmbeersorbet, Graphitgrau, Kasseler Erde, Tafel Schokolade  cremă de cocos, In natural, laguna albastră, strălucire de soare, bleu breton, sorbet de zmeură, gri grafit, pământ cassel, tabletă de ciocolată  kokosový krém, prírodný len, blankytý záliv, sluneční svit, bretonská modrá, malinový sorbet, grafitová šed, kaselská půda, tabulka čokolády  kokosový krém, prírodný ľan, blankytý záliv, slnečný svit, bretonová modrá, malinový sorbet, grafitová šed, kaselská hnedá, čokoládová tyčinka  kókuszkrém, természetes len, napfényes ragyogás, csokoládétábla, kék lagúna, bretagne-kék, málna szorbet, kasszeli föld, grafitiszürkeség
--	-----	---	---	--

PACKAGING VERPACKUNG AMBALAJ BALENI BALENIE CSOMAGOLÁS	COVERAGE VERBRAUCH CAPACITATE VYDATNOST VYDATNOST KIADÓSSÁG	NUMBER OF COATS ZAHL DER SCHICHTEN NUMAR DE STRATURI POČET VRSTEV MNOŽSTVO VRSTIEV RÉTEGEK SZÁMA	COLOUR FARBE CULORE BAREVNÝ ODTIŇ FARBENY ODTIEŇ SZIN
---	--	---	--

decorative effect for walls **PEARL RELIEF** / Dekoreffekt für Wände **PERLENRELIEF** / efect decorativ pentru pereți **RELIEF PERLAT** / dekorační efekt na stěny **PERLEŤOVÝ RELIÉF** / dekoračný efekt na steny **PERLEŤOVÝ RELIÉF** / **GYÖNGYHÁZFÉNYŰ RELIEF** fali dekorációs effektus

	1 kg	approx. 8 m <sup>2</sup> per layer ca. 8 m <sup>2</sup> für eine Schicht aprox. 8 m <sup>2</sup> pentru 1 strat cca. 8 m <sup>2</sup> pro jednu vrstvu cca. 8 m <sup>2</sup> pre jednu vrstvu kb. 8 m <sup>2</sup> egy réteg esetében	1-2	white, silver, grey, gold, green, brown, cuprum  Weiß, Silber, Grau, Gold, Grün, Braun, Kuprum  alb, argintiu, gri, aurii, verde, maro, cupru  white, silver, grey, gold, green, brown, cuprum  white, silver, grey, gold, green, brown, cuprum  ezüst, fehér, barna, zöld, arany, réz, szürke
---	------	--	-----	--

semi-transparent pearl paint **PEARL PATINA** / halbtransparente Perlenfarbe **PERLENPATINA** / vopsea perlată semitransparentă **PATINĂ PERLATĂ** / polotransparentní perleťová barva **PERLEŤOVÁ PATINA** / polotransparentná perleťová farba **PERLEŤOVÁ PATINA** / Áttetsző **GYÖNGYHÁZFÉNYŰ PATINA**

	1 L	approx. 12 m <sup>2</sup> ca. 12 m <sup>2</sup> aprox. 12 m <sup>2</sup> cca. 12 m <sup>2</sup> cca. 12 m <sup>2</sup> kb. 12 m <sup>2</sup>	1-2	pearl Perle perlat perleťová perleťová gyöngyszem
4 L	approx. 48 m <sup>2</sup> ca. 48 m <sup>2</sup> aprox. 48 m <sup>2</sup> cca. 48 m <sup>2</sup> cca. 48 m <sup>2</sup> kb. 48 m <sup>2</sup>			

specialist paint **BLACKBOARD PAINT** / Spezialistische Farbe **TAFELFARBE** / vopsea specializată **VOPSEA PENTRU TABLA ŞCOLARĂ** / speciální nátěr **TABULOVÁ BARVA** / speciálny nátěr **TABULOVÁ FARBA** / speciális **TÁBLAFESTÉK**

	1 L	approx. 10 m <sup>2</sup> per layer ca. 10 m <sup>2</sup> für eine Schicht aprox. 10 m <sup>2</sup> pentru 1 strat cca. 10 m <sup>2</sup> pro jednu vrstvu cca. 10 m <sup>2</sup> pre jednu vrstvu kb. 10 m <sup>2</sup> egy réteg esetében	2 or more 2 oder mehr 2 sau mai mult 2 nebo více 2 alebo viac 2 vagy több	black schwarz negru černý černý fekete
---	-----	--	--	---

specialist paint **MAGNETIC PAINT** / Spezialistische Farbe **MAGNETFARBE** / vopsea specializată **VOPSEA MAGNETICĂ** / speciální nátěr **MAGNETICKÁ BARVA** / speciálny nátěr **MAGNETICKÁ FARBA** / speciális **MÁGNESES FESTÉK**

	0,75 L	approx. 3,5 m <sup>2</sup> per layer ca. 3,5 m <sup>2</sup> für eine Schicht aprox. 3,5 m <sup>2</sup> pentru 1 strat cca. 3,5 m <sup>2</sup> pro jednu vrstvu cca. 3,5 m <sup>2</sup> pre jednu vrstvu kb. 3,5 m <sup>2</sup> egy réteg esetében	3 or more 3 oder mehr 3 sau mai mult 3 nebo více 3 alebo viac 3 vagy több	black schwarz negru černý černý fekete
---	--------	--	--	---

PACKAGING VERPACKUNG AMBALAJ BALENI BALENIE CSOMAGOLÁS	COVERAGE VERBRAUCH CAPACITATE VYDATNOST VÝDATNOSŤ KIADÓSSÁG	NUMBER OF COATS ZAHL DER SCHICHTEN NUMAR DE STRATURI POČET VRSTEV MNOŽSTVO VRSTIEV RÉTEGEK SZÁMA	COLOUR FARBE CULOARE BAREVNÝ ODSTÍN FARBENNY ODTIEŇ SZÍN
---	--	---	---

latex paint for interiors **COLOR MATT** / Latexfarbe für Innen **COLOR MATT** / vopsea latex pentru interior **COLOR MATT** / interiérový latexový náter **COLOR MATT** / interiérový latexový náter **COLOR MATT** / **COLOR MATT** belső latex festék



2,5 L	approx. 36 m <sup>2</sup> ca. 36 m <sup>2</sup> aprox. 36 m <sup>2</sup> cca. 36 m <sup>2</sup> cca. 36 m <sup>2</sup> kb. 36 m <sup>2</sup>	1-2	base Base baza základna základňa bázis	white, gray, transparent weiß, grau, transparent alb, gri, transparent bílá, šedá, průhledná biela, šedá, priehľadná fehér, szürke, átlátszó
5 L	approx. 70 m <sup>2</sup> ca. 70 m <sup>2</sup> aprox. 70 m <sup>2</sup> cca. 70 m <sup>2</sup> cca. 70 m <sup>2</sup> kb. 70 m <sup>2</sup>		base Base baza základna základňa bázis	white, gray, transparent weiß, grau, transparent alb, gri, transparent bílá, šedá, průhledná biela, šedá, priehľadná fehér, szürke, átlátszó
10 L	approx. 140 m <sup>2</sup> ca. 140 m <sup>2</sup> aprox. 140 m <sup>2</sup> cca. 140 m <sup>2</sup> cca. 140 m <sup>2</sup> kb. 140 m <sup>2</sup>		base Base baza základna základňa bázis	white weiß alb bílá biela fehér

decorative structural paint **DECORATIVE CONCRETE** / dekorative Strukturfarbe **DEKORATIVER BETON** / vopsea structurala decorativa **BETON DECORATIVO** / dekorativní strukturální náter **DEKORAČNÍ BETON** / dekorativna štrukturalna farba **DEKORATIVNY BETÓN** / dekoratív szerkezeti festék **DEKORATÍV BETON**



4 kg	approx. 4,5 m <sup>2</sup> ca. 4,5 m <sup>2</sup> aprox. 4,5 m <sup>2</sup> cca. 4,5 m <sup>2</sup> cca. 4,5 m <sup>2</sup> kb. 4,5 m <sup>2</sup>	2	grey grau gri šedý šedý szürke
------	---	---	---

dekorativ szerkezeti festék **DEKORATÍV BETON** / dekorative Strukturfarbe **BETONFARBE** / vopsea structurala decorativa **CONCRETE PAINT** / dekorativní strukturální barva **BARVA NA BETON** / dekorativna štrukturalna farba **BETONOVÁ FARBA** / dekoratív szerkezeti festék **BETONFESTÉK**



4 L	approx. 4 m <sup>2</sup> ca. 4 m <sup>2</sup> aprox. 4 m <sup>2</sup> cca. 4 m <sup>2</sup> cca. 4 m <sup>2</sup> kb. 4 m <sup>2</sup>	2 or more 2 oder mehr 2 sau mai mult 2 nebo více 2 alebo viac 2 vagy több	grey grau gri šedý šedý szürke
8 L	approx. 8 m <sup>2</sup> ca. 8 m <sup>2</sup> aprox. 8 m <sup>2</sup> cca. 8 m <sup>2</sup> cca. 8 m <sup>2</sup> kb. 8 m <sup>2</sup>		grey grau gri šedý šedý szürke

ceramic paint **CERAMIC INTENSE** / Keramikfarbe **CERAMIC INTENSE** / vopsea ceramica **CERAMIC INTENSE** / keramická barva **CERAMIC INTENSE** / keramická farba **CERAMIC INTENSE** / kerámia festék **CERAMIC INTENSE**



1 L	approx. 14 m <sup>2</sup> ca. 14 m <sup>2</sup> aprox. 14 m <sup>2</sup> cca. 14 m <sup>2</sup> cca. 14 m <sup>2</sup> kb. 14 m <sup>2</sup>	2	Amazon Rainforest, Gulf of Alaska, Icelandic Beaches, Errant Rocks Amazonaswälder, Golf von Alaska, Isländische Strände, Wilde Löcher Pădurile Amazoniene, Golful Alaska, Plajele Islandoze, Rocile Erante
3 L	approx. 42 m <sup>2</sup> ca. 42 m <sup>2</sup> aprox. 42 m <sup>2</sup> cca. 42 m <sup>2</sup> cca. 42 m <sup>2</sup> kb. 42 m <sup>2</sup>		Amazonské lesy, Aljašský záliv, Islandské pláže, Bludné skály Amazonské lesy, Aljašský záliv, Islandské pláže, Bludné skály Amazóniai Erdők, Alaszka-i öböl, Izlandi Strandok, Vándor Sziklák

PACKAGING VERPACKUNG AMBALAJ BALENI BALENIE CSOMAGOLÁS	COVERAGE VERBRAUCH CAPACITATE VYDATNOST VÝDATNOSŤ KIADÓSSÁG	NUMBER OF COATS ZAHL DER SCHICHTEN NUMAR DE STRATURI POČET VRSTEV MNOŽSTVO VRSTIEV RÉTEGEK SZÁMA	COLOUR FARBE CULOARE BAREVNÝ ODSTÍN FARBENNY ODTIEŇ SZÍN
---	--	---	---

ceramic paint **CERAMIC** / Keramikfarbe **CERAMIC** / vopsea ceramica **CERAMIC** / keramická barva **CERAMIC** / keramická farba **CERAMIC** / kerámia festék **CERAMIC**



1 L	approx. 14 m <sup>2</sup> ca. 14 m <sup>2</sup> aprox. 14 m <sup>2</sup> cca. 14 m <sup>2</sup> cca. 14 m <sup>2</sup> kb. 14 m <sup>2</sup>	2	Sky over London, Flores Beaches, Caribbean Sands, Phlegraean Fields, Canary Islands, Upsala Glacier, Stony Gomera, Gobi Desert, Thai Fog, Swiss Slope, Arctic Ocean Himmel über London, Strände von Flores, Karibische Sande, Phlegraische Falder, Kanarische Inseln, Upsala-Gletscher, Steiniges Gomera, Wüste Gobi, Thailändischer Nebel, Schweizer Skipiste, Arktischer Ozean Cerul deasupra Londrei, Plajele Flores, Nisipurile Caraibelor, Câmpiile Flegrei, Insulele Canare, Ghețarul Upsala, Gomera Pietrosă, Desertul Grobli, Ceata Tailandeză, Părțile Elvețiană, Oceanul Arctic
3 L	approx. 42 m <sup>2</sup> ca. 42 m <sup>2</sup> aprox. 42 m <sup>2</sup> cca. 42 m <sup>2</sup> cca. 42 m <sup>2</sup> kb. 42 m <sup>2</sup>		Nebo nad Londýnem, Pláže Flores, Karibské plisky, Flegrejské pole, Kanárské ostrovy, Ledovec Upsala, Skalní Gomera, Poušť Gobi, Thajská mlha, Švýcarský svah, Severní ledový oceán Nebo nad Londýnem, Pláže Flores, Karibské piesky, Flegrejské polia, Kanárske ostrovy, L'adovec Upsala, Skalná Gomera, Púšť Gobi, Thajská hmla, Švajčiarsky svah, Arktický Oceán Az Ég London felett, Flores Strandjai, Karib-tengeri Homlok, Flegrei-Mezők, Kanári Szigetek, Upsala Gletcsor, Kaviosos Gomera, Grobli Sivatag, Thai Köd, Svájci Hegyoldai, Jeges tenger

STRUCTURAL PLASTERS / STRUKTURPUTZE / TENCUIELI STRUCTURALE / STRUKTURÁLNI OMÍTKY / ŠTRUKTURÁLNE OMIETKY / STRUKTURÁLT VAKOLATOK

structural plaster **SANDSTONE** / Strukturputz **SANDSTEIN** / tencuială structurală **GRESIE** / strukturální omítka **PÍSKOVEC** / štrukturalna ometka **PIESKOVEC** / **HOMOKKŐ** strukturált vakolat



4 kg	approx. 4 m <sup>2</sup> ca. 4 m <sup>2</sup> aprox. 4 m <sup>2</sup> cca. 4 m <sup>2</sup> cca. 4 m <sup>2</sup> kb. 4 m <sup>2</sup>	1	white weiß alb bílý biely fehér
8 kg	approx. 8 m <sup>2</sup> ca. 8 m <sup>2</sup> aprox. 8 m <sup>2</sup> cca. 8 m <sup>2</sup> cca. 8 m <sup>2</sup> kb. 8 m <sup>2</sup>		white weiß alb bílý biely fehér
16 kg	approx. 16 m <sup>2</sup> ca. 16 m <sup>2</sup> aprox. 16 m <sup>2</sup> cca. 16 m <sup>2</sup> cca. 16 m <sup>2</sup> kb. 16 m <sup>2</sup>		white weiß alb bílý biely fehér

PACKAGING VERPACKUNG AMBALAJ BALENI BALENIE CSOMAGOLÁS	COVERAGE VERBRAUCH CAPACITATE VYDATNOST VYDATNOST KIADÓSSÁG	NUMBER OF COATS ZAHL DER SCHICHTEN NUMAR DE STRATURI POČET VRSTEV MNOŽSTVO VRSTIEV RÉTEGEK SZÁMA	COLOUR FARBE CULOARE BAREVNÝ ODTIŇ FAREBNÝ ODTIEŇ SZÍN
---	--	---	---

precious thin-coat plaster **CLASSIC STUCCO** / Edler dünner Putz **KLASSISCHER STUCC** / tencuială nobilă în strat subțire **STUC CLASIC** / šlechtěná tenkovrstvá omítka **KLASICKÝ ŠTUK** / ušľachtilá tenkovrstvová omietka **KLASICKÝ ŠTUK** / **KLASSZIKUS MŰMÁRVÁNY** nemesvakolat

1 kg	approx. 2 m <sup>2</sup> ca. 2 m <sup>2</sup> aprox. 2 m <sup>2</sup> cca. 2 m <sup>2</sup> cca. 2 m <sup>2</sup> kb. 2 m <sup>2</sup>	1-3	white weiß alb bílý biely fehér
4 kg	approx. 8 m <sup>2</sup> ca. 8 m <sup>2</sup> aprox. 8 m <sup>2</sup> cca. 8 m <sup>2</sup> cca. 8 m <sup>2</sup> kb. 8 m <sup>2</sup>		
8 kg	approx. 16 m <sup>2</sup> ca. 16 m <sup>2</sup> aprox. 16 m <sup>2</sup> cca. 16 m <sup>2</sup> cca. 16 m <sup>2</sup> kb. 16 m <sup>2</sup>		



decorative lime plaster **CONCRETE** / Dekorativer Kalkputz **BETON** / tencuială decorativă de calcar **BETON** / dekorační vápenná omítka **BETON** / dekoračná vápenná omietka **BETÓN** / **BETON** meszes dekorációs vakolat

5 kg	approx. 3 m <sup>2</sup> ca. 3 m <sup>2</sup> aprox. 3 m <sup>2</sup> cca. 3 m <sup>2</sup> cca. 3 m <sup>2</sup> kb. 3 m <sup>2</sup>	2	grey grau gri šedý sedý szürke
10 kg	approx. 6 m <sup>2</sup> ca. 6 m <sup>2</sup> aprox. 6 m <sup>2</sup> cca. 6 m <sup>2</sup> cca. 6 m <sup>2</sup> kb. 6 m <sup>2</sup>		



decorative lime plaster **BLACK CONCRETE** / Dekorativer Kalkputz **BLACK CONCRETE** / tencuială decorativă de calcar **BETON NEGRU** / dekorační vápenná omítka **ČERNÝ BETON** / dekoračná vápenná omietka **ČIERNY BETÓN** / **FEKETE BETON** meszes dekorációs vakolat

14 kg	approx. 6 m <sup>2</sup> ca. 6 m <sup>2</sup> aprox. 6 m <sup>2</sup> cca. 6 m <sup>2</sup> cca. 6 m <sup>2</sup> kb. 6 m <sup>2</sup>	2	black schwarz negru černý čierny fekete
-------	---	---	--



mineral decorative plaster **LIME TRAVERTINE** thick (on request) / mineralischer Dekorputz **KALK TRAVERTIN** dick (auf Anfrage) / tencuială decorativă minerală **LIME TRAVERTIN** gros (la cerere) / minerální dekorativní omítka **LIME TRAVERTIN** tl. (na vyžádání) / minerálna dekoratívna omietka **LIME TRAVERTÍN** hrubá (na vyžiadanie) / ásványi dekoratív vakolat **LIME TRAVERTINE** vastag (kérésre)

7,6 kg	approx. 2 m <sup>2</sup> (coarse) ca. 2 m <sup>2</sup> (grob) aprox. 2 m <sup>2</sup> (groasă) cca. 2 m <sup>2</sup> (hrubý) cca. 2 m <sup>2</sup> (hrubý) kb. 2 m <sup>2</sup> (durva)	2	white weiß alb bílý biely fehér
15,2 kg	approx. 4 m <sup>2</sup> (coarse) ca. 4 m <sup>2</sup> (grob) aprox. 4 m <sup>2</sup> (groasă) cca. 4 m <sup>2</sup> (hrubý) cca. 4 m <sup>2</sup> (hrubý) kb. 4 m <sup>2</sup> (durva)		



PACKAGING VERPACKUNG AMBALAJ BALENI BALENIE CSOMAGOLÁS	COVERAGE VERBRAUCH CAPACITATE VYDATNOST VYDATNOST KIADÓSSÁG	NUMBER OF COATS ZAHL DER SCHICHTEN NUMAR DE STRATURI POČET VRSTEV MNOŽSTVO VRSTIEV RÉTEGEK SZÁMA	COLOUR FARBE CULOARE BAREVNÝ ODTIŇ FAREBNÝ ODTIEŇ SZÍN
---	--	---	---

mineral decorative plaster **LIME TRAVERTINE** extra fine, fine / mineralischer Dekorputz **KALK TRAVERTIN** extra fein, fein / tencuială decorativă minerală **LIME TRAVERTIN** extrafin, fin / minerální dekorativní omítka **LIME TRAVERTIN** extra jemný, jemný / minerálna dekoratívna omietka **LIME TRAVERTÍN** extra jemná, jemná / ásványi dekoratív vakolat **LIME TRAVERTINE** extra finom, finom

5 kg	approx. 7 m <sup>2</sup> (super fine) aprox. 4 m <sup>2</sup> (fine)  ca. 7 m <sup>2</sup> (extra fein) ca. 4 m <sup>2</sup> (fein)  aprox. 7 m <sup>2</sup> (extra finá) aprox. 4 m <sup>2</sup> (finá)  cca. 7 m <sup>2</sup> (extra jemný) cca. 4 m <sup>2</sup> (jemný)  cca. 7 m <sup>2</sup> (extra jemný) cca. 4 m <sup>2</sup> (jemný)  kb. 7 m <sup>2</sup> (extra finom) kb. 4 m <sup>2</sup> (finom)	2	white weiß alb bílý biely fehér
10 kg	approx. 14 m <sup>2</sup> (super fine) aprox. 8 m <sup>2</sup> (fine)  ca. 14 m <sup>2</sup> (extra fein) ca. 8 m <sup>2</sup> (fein)  aprox. 14 m <sup>2</sup> (extra finá) aprox. 8 m <sup>2</sup> (finá)  cca. 14 m <sup>2</sup> (extra jemný) cca. 8 m <sup>2</sup> (jemný)  cca. 14 m <sup>2</sup> (extra jemný) cca. 8 m <sup>2</sup> (jemný)  kb. 14 m <sup>2</sup> (extra finom) kb. 8 m <sup>2</sup> (finom)		



decorative mass **BLACK OBSIDIAN** / dekorative Masse **SCHWARZER OBSIDIAN** / masă decorativă **OSIDIAN NEGRU** / dekorativní hmota **ČERNÝ OBSIDIÁN** / dekoratívna hmota **ČIERNY OBSIDIÁN** / **FEKETE OBSIDIÁN** dekorációs masszsa

8 kg	approx. 3 m <sup>2</sup> ca. 3 m <sup>2</sup> aprox. 3 m <sup>2</sup> cca. 3 m <sup>2</sup> cca. 3 m <sup>2</sup> kb. 3 m <sup>2</sup>	1	black schwarz negru černý čierny fekete
------	---	---	--



decorative mass **BLACK OBSIDIAN FINE** / dekorative Masse **SCHWARZER OBSIDIAN FEIN** / masă decorativă **OSIDIAN NEGRU FINĂ** / dekorativní hmota **ČERNÝ OBSIDIÁN JEMNÝ** / dekoratívna hmota **ČIERNY OBSIDIÁN JEMNÝ** / **FEKETE OBSIDIÁN FINOM** dekorációs masszsa

8 kg	approx. 6 m <sup>2</sup> ca. 6 m <sup>2</sup> aprox. 6 m <sup>2</sup> cca. 6 m <sup>2</sup> cca. 6 m <sup>2</sup> kb. 6 m <sup>2</sup>	1	black schwarz negru černý čierny fekete
------	---	---	--



PACKAGING VERPACKUNG AMBALAJ BALENI BALENIE CSOMAGOLÁS	COVERAGE VERBRAUCH CAPACITATE VÝDATNOST VÝDATNOST KIADÓSSÁG	NUMBER OF COATS ZAHL DER SCHICHTEN NUMAR DE STRATURII POČET VRSTEV MNOŽSTVO VRSTIEV RÉTEGEK SZÁMA	COLOUR FARBE CULI OÁRE BAREVNÝ ODTIŇ FARBENY ODTIEŇ SZÍN
---	--	--	---

set of products **RUST EFFECT** / Korrosion Effekt **INDUSTRIELLER ROST** / tencuială supusă coroziunii **RUGINĂ INDUSTRIALĂ** / omítka s korozí **INDUSTRIALNÍ REZ** / omietka s koróziou **INDUSTRIÁLNA HRDZA** / **INDUSZTRIÁLIS ROZSDA** korrodáló vakolat

	8 kg	approx. 8 m <sup>2</sup> ca. 8 m <sup>2</sup> aprox. 8 m <sup>2</sup> cca. 8 m <sup>2</sup> cca. 8 m <sup>2</sup> kb. 8 m <sup>2</sup>	1-2	grey-brown grau-braun grî-bronz šedo-hnědá šedo-hnědá rozsdabarna
--	------	---	-----	--

preparation accelerating the corrosion process **RUST ACTIVATOR** / Es beschleunigt den Korrosionsprozess **ROST AKTIVATOR** / preparat care accelerează procesul de coroziune **ACTIVATOR RUGINĂ** / preparát zrychlující proces korozie **AKTIVATOR RZI** / preparát zrychlující proces korózie **AKTIVATOR HRDZE** / **ROZSDAAKTIVÁLÓ** korróziót gyorsító készítmény

	0,5 L	approx. 8 m <sup>2</sup> ca. 8 m <sup>2</sup> aprox. 8 m <sup>2</sup> cca. 8 m <sup>2</sup> cca. 8 m <sup>2</sup> kb. 8 m <sup>2</sup>	1-3	blue blau bleu světlomodrý svetlomodry égszínkék
---	-------	---	-----	---

SETS OF PRODUCTS / EFFEKTSETS / SET DE EFECTE / SADY EFEKTŮ / SADY EFEKTOV / EFEKTUS KÉSZLETEK

corrosive plaster **INDUSTRIAL RUST** / Set von Produkten **ROST EFFEKT** / set de produse **EFECT RUGINĂ** / set výrobků **EFEKT REZ** / set výrobkov **EFEKT HRDZA** / **ROZSDAEFFEKTUS** termékkészlet

	set einstellen a stabilit soubor nastavit' készlet	approx. 10 m <sup>2</sup> ca. 10 m <sup>2</sup> aprox. 10 m <sup>2</sup> cca. 10 m <sup>2</sup> cca. 10 m <sup>2</sup> kb. 10 m <sup>2</sup>	1	brown-rust braun-rostig bronz-ruginiu hnědo-rezavý hnědo-hrdzavý barnás-rozsdás
--	---	---	---	--

set of products **BRUSHED ALUMINUM EFFECT** / Set von Produkten **GEBÜRSTETES ALLUMINIUM EFFEKT** / set de produse **EFECT ALUMINIU STRIAT** / set výrobků **EFEKT KARTÁČOVANÝ HLINÍK** / **DRÓTKEFÉZETT ALUMÍNÍUM** effektus termékkészlet

	set einstellen a stabilit soubor nastavit' készlet	approx. 10 m <sup>2</sup> ca. 10 m <sup>2</sup> aprox. 10 m <sup>2</sup> cca. 10 m <sup>2</sup> cca. 10 m <sup>2</sup> kb. 10 m <sup>2</sup>	1	silver-grey silber-grau argintiu-grî stříbrno-šedý hnědo-hrdzavý ezüstszürke
--	---	---	---	---

set of products **SNOW DUST EFFECT** / Set von Produkten **SCHNEEFLOCKEN** / set de produse set de produse **EFECT BRUMĂ** / set výrobků **SNĚHOVÝ PRACH** / set výrobkov **EFEKT SNEHOVÝ PRACH** / **PORHÓ-EFFEKTUS** termékkészlet

	set einstellen a stabilit soubor nastavit' készlet	approx. 5 m <sup>2</sup> ca. 5 m <sup>2</sup> aprox. 5 m <sup>2</sup> cca. 5 m <sup>2</sup> cca. 5 m <sup>2</sup> kb. 5 m <sup>2</sup>	1	white weiß alb bilý biely fehér
--	---	---	---	--

PACKAGING VERPACKUNG AMBALAJ BALENI BALENIE CSOMAGOLÁS	COVERAGE VERBRAUCH CAPACITATE VÝDATNOST VÝDATNOST KIADÓSSÁG	NUMBER OF COATS ZAHL DER SCHICHTEN NUMAR DE STRATURII POČET VRSTEV MNOŽSTVO VRSTIEV RÉTEGEK SZÁMA	COLOUR FARBE CULI OÁRE BAREVNÝ ODTIŇ FARBENY ODTIEŇ SZÍN
---	--	--	---

product set **DECORATIVE MOSS** / Produktset **DEKORATIVES MOSS** / set de produse **DECORATIVE MOSS** / sada produktů **DEKORAČNÍ MECH** / sada produktov **DEKORATIVNY MACH** / termékkészlet **DECORATIVE MOSS**

	set einstellen a stabilit soubor nastavit' készlet	approx. 3,5 m <sup>2</sup> ca. 3,5 m <sup>2</sup> aprox. 3,5 m <sup>2</sup> cca. 3,5 m <sup>2</sup> cca. 3,5 m <sup>2</sup> kb. 3,5 m <sup>2</sup>	1 or more 1 oder mehr 1 sau mai mult 1 nebo více 1 alebo viac 1 vagy több	green grün verde zelený zelenă zöld
---	---	---	--	--

product set **GALAXY** / Produktset **GALAXY** / **GALAXY** set de produse / **GALAXY** sada produktů / **GALAXY** Sada produktov / termékkészlet **GALAXY**

	set einstellen a stabilit soubor nastavit' készlet	approx. 5 m <sup>2</sup> ca. 5 m <sup>2</sup> aprox. 5 m <sup>2</sup> cca. 5 m <sup>2</sup> cca. 5 m <sup>2</sup> kb. 5 m <sup>2</sup>	1	blue, green, brown blau, grün, braun albastru, verde, maro modrá, zelená, hnědá modrá, zelená, hnědá kék, zöld, barna
---	---	---	---	--

PREPARATION AND PROTECTION OF WALLS / DIE VORBEREITUNG UND DIE SICHERUNG VON DER WAND / PREGĂTIREA ȘI PROTECȚIA PERETELUI / PŘÍPRAVA A OCHRANA STĚNY / PŘÍPRAVA A OCHRANA STENY / A FAL ELŐKÉSZÍTÉSE ÉS VÉDELME

beneath structural plasters **BONDING PRIMER** / unter Strukturputze **GRUNDIERMITTEL** / pentru tencuieli structurale **GRUND ADEZIV** / pod strukturální omítky **ADHEZNI MOST** / pod štruktúráne omietky **ADHEZNY MOSTÍK** / **TAPADÓHÍD** strukturált vakolat alá

	1 kg	approx. 7 m <sup>2</sup> ca. 7 m <sup>2</sup> aprox. 7 m <sup>2</sup> cca. 7 m <sup>2</sup> cca. 7 m <sup>2</sup> kb. 7 m <sup>2</sup>	1	white weiß alb bilý biely fehér
	3 kg	approx. 21 m <sup>2</sup> ca. 21 m <sup>2</sup> aprox. 21 m <sup>2</sup> cca. 21 m <sup>2</sup> cca. 21 m <sup>2</sup> kb. 21 m <sup>2</sup>		

primer beneath plasters and paints **PRIMER** / Grundiermittel unter Putze und Farben **PRIMER** / amorsă sub tencuieli și vopsele **PRIMER** / penetrace pod omítky a barvy **PRIMER** / penetrăcia pod omietky a farby **PRIMER** / **PRIMER** vakolatés festékalap

	1 L	approx. 8 m <sup>2</sup> ca. 8 m <sup>2</sup> aprox. 8 m <sup>2</sup> cca. 8 m <sup>2</sup> cca. 8 m <sup>2</sup> kb. 8 m <sup>2</sup>	1-2	milky milchweiß lăptos mléčnā mléčnā tejés
	5 L	approx. 40 m <sup>2</sup> ca. 40 m <sup>2</sup> aprox. 40 m <sup>2</sup> cca. 40 m <sup>2</sup> cca. 40 m <sup>2</sup> kb. 40 m <sup>2</sup>		



PACKAGING VERPACKUNG AMBALAJ BALENI BALENIE CSOMAGOLÁS	COVERAGE VERBRAUCH CAPACITATE VYDATNOST VYDATNOST KIADÓSSÁG	NUMBER OF COATS ZAHL DER SCHICHTEN NUMAR DE STRATURI POČET VRSTEV MNOŽSTVO VRSTIEV RÉTEGEK SZÁMA	COLOUR FARBE CULOARE BAREVNÝ ODTIEN FAREBNÝ ODTIEŇ SZÍN
---	--	---	--

undercoat paint **INITIUM COLOR** / Grundierfarbe **INITIUM COLOR** / vopsea de substrat **INITIUM COLOR** / základní nátěr **INITIUM COLOR** / základný nátěr **INITIUM COLOR** / alapozófesték

	1 L	approx. 9 m <sup>2</sup> ca. 9 m <sup>2</sup> aprox. 9 m <sup>2</sup> cca. 9 m <sup>2</sup> cca. 9 m <sup>2</sup> kb. 9 m <sup>2</sup>	1-2	grey grau gri šedý šedý szürke
--	-----	---	-----	---

base coat paint **INITIUM** / Grundierfarbe **INITIUM** / vopsea de substrat **INITIUM** / základní nátěr **INITIUM** / základný nátěr **INITIUM** / alapozófesték

	1 L	approx. 9 m <sup>2</sup> ca. 9 m <sup>2</sup> aprox. 9 m <sup>2</sup> cca. 9 m <sup>2</sup> cca. 9 m <sup>2</sup> kb. 9 m <sup>2</sup>	1-2	white weiß alb bílý biely fehér
	5 L	approx. 45 m <sup>2</sup> ca. 45 m <sup>2</sup> aprox. 45 m <sup>2</sup> cca. 45 m <sup>2</sup> cca. 45 m <sup>2</sup> kb. 45 m <sup>2</sup>		
	10 L	approx. 90 m <sup>2</sup> ca. 90 m <sup>2</sup> aprox. 90 m <sup>2</sup> cca. 90 m <sup>2</sup> cca. 90 m <sup>2</sup> kb. 90 m <sup>2</sup>		

polymer finishing coat **MAESTRO** / Polymerputz **MAESTRO** / ipsos ușor din polimeri **MAESTRO** / polymerová stěrka **MAESTRO** / polymérová stierka **MAESTRO** / könnyű polimer alapu bevonat **MAESTRO**

	14 kg	approx. 20 m <sup>2</sup> ca. 20 m <sup>2</sup> aprox. 20 m <sup>2</sup> cca. 20 m <sup>2</sup> cca. 20 m <sup>2</sup> kb. 20 m <sup>2</sup>	2 or more 2 oder mehr 2 sau mai mult 2 nebo více 2 alebo viac 2 vagy több	light gray hellgrau gri deschis světle šedá svetlo sivá világos szürke
---	-------	---	--	---

preparation protecting surfaces **DECORATIVE VARNISH** / Präparat zur Sicherung der Oberfläche **DEKORLACK** / preparat pentru protecția suprafeței **LAC DECORATIV** / ochranný povrchový preparát **DEKORAČNÍ LAK** / ochranný povrchový preparát **DEKORAČNÝ LAK** / **DEKORLAKK** felületvédő készítmény

	1 L	approx. 15 m <sup>2</sup> ca. 15 m <sup>2</sup> aprox. 15 m <sup>2</sup> cca. 15 m <sup>2</sup> cca. 15 m <sup>2</sup> kb. 15 m <sup>2</sup>	1-3	matt, satin, pearl Matt, Satin, Perle mat, satin, perla mat, satén, perla matt, szatén, gyöngyházfényű
	3 L	approx. 45 m <sup>2</sup> ca. 45 m <sup>2</sup> aprox. 45 m <sup>2</sup> cca. 45 m <sup>2</sup> cca. 45 m <sup>2</sup> kb. 45 m <sup>2</sup>		

PACKAGING VERPACKUNG AMBALAJ BALENI BALENIE CSOMAGOLÁS	COVERAGE VERBRAUCH CAPACITATE VYDATNOST VYDATNOST KIADÓSSÁG	NUMBER OF COATS ZAHL DER SCHICHTEN NUMAR DE STRATURI POČET VRSTEV MNOŽSTVO VRSTIEV RÉTEGEK SZÁMA	COLOUR FARBE CULOARE BAREVNÝ ODTIEN FAREBNÝ ODTIEŇ SZÍN
---	--	---	--

preparation protecting surfaces **COLORED DECORATIVE VARNISH** / Präparat zur Sicherung der Oberfläche **FARBIGER DEKORLACK** / preparat pentru protecția suprafeței **LAC DECORATIV COLORAT** / ochranný povrchový preparát **BAREVNÝ DEKORAČNÍ LAK** / ochranný povrchový preparát **FAREBNÝ DEKORAČNÝ LAK** / **SZÍNES DEKORLAKK** felületvédő készítmény

	1 L	approx. 15 m <sup>2</sup> ca. 15 m <sup>2</sup> aprox. 15 m <sup>2</sup> cca. 15 m <sup>2</sup> cca. 15 m <sup>2</sup> kb. 15 m <sup>2</sup>	1-3	sunny glow, milky cacao, cassel soil  Sonnenschein, Milchkakao, Kasseler Erde  strălucire de soare, cacao cu lapte, pământ cassel  sluneční svit, mléčné kakao, kaselská půda  sinečný svit, mliečne kakao, kaselská hnedá  napfény, tejkakao, casseli föld
---	-----	---	-----	---

preparation protecting the surface with increased humidity **HYDROPHOBIC VARNISH** / Vorbereitung zum Schutz von Oberflächen mit hoher Luftfeuchtigkeit **HYDROPHOBER LACK** / preparat pentru protecția suprafețelor cu umiditate ridicată **LAC HIDROFOB** / preparat pro zabezpečení svislých povrchů **HYDROFOBNÍ LAK** / pripravok na ochranu povrchov s vysokou vlhkosťou **HYDROFÓBNY LAK** / **VÍZTASZÍTÓ LAKK** felületvédő fokozott nedvességnek kitett felületekre

	1 L	approx. 15 m <sup>2</sup> ca. 15 m <sup>2</sup> aprox. 15 m <sup>2</sup> cca. 15 m <sup>2</sup> cca. 15 m <sup>2</sup> kb. 15 m <sup>2</sup>	2-3	satin Satin satén satén szatén
	3 L	approx. 45 m <sup>2</sup> ca. 45 m <sup>2</sup> aprox. 45 m <sup>2</sup> cca. 45 m <sup>2</sup> cca. 45 m <sup>2</sup> kb. 45 m <sup>2</sup>		

preparation strengthening gloss and colour **WAX IMPREGNATION** / Es vertieft Farbe und Glanz **WACHS IMPRÄGNIERMITTEL** / preparat ce conferă profunzime și luciu **IMPREGNAT CU CEARĂ** / preparat zvýrazňující barvu a lesk **VOSKOVÝ IMPREGNÁT** / preparat prohlubující barvu a lesk **VOSKOVÝ IMPREGNÁT** / **VIASZOS IMPREGNÁLÓ** színés fényfokozó készítmény

	0,3 L	approx. 18 m <sup>2</sup> ca. 18 m <sup>2</sup> aprox. 18 m <sup>2</sup> cca. 18 m <sup>2</sup> cca. 18 m <sup>2</sup> kb. 18 m <sup>2</sup>	1-2	milky milchweiß lăptos mléčná mlečna tejes
--	-------	---	-----	---

preparation strengthening gloss and colour **DECORATIVE WAX** / Es vertieft Farbe und Glanz **DEKORWACHS** / preparat ce conferă profunzime și luciu **CEARĂ DECORATIVĂ** / preparat zvýrazňující barvu a lesk **DEKORAČNÍ VOSK** / preparat prohlubující barvu a lesk **DEKORATIVNÝ VOSK** / **VIASZOS IMPREGNÁLÓ** színés fényfokozó készítmény

	0,3 kg	approx. 18 m <sup>2</sup> ca. 18 m <sup>2</sup> aprox. 18 m <sup>2</sup> cca. 18 m <sup>2</sup> cca. 18 m <sup>2</sup> kb. 18 m <sup>2</sup>	1-2	milky milchweiß lăptos mléčná mlečna tejes
---	--------	---	-----	---

preparation for removing stains from plasters, paints and primers / Präparat zum Entfernen von Flecken auf Putzen, Farben und Grundierungen / preparat pentru îndepărtarea petelor de pe tencuieli, vopsele și grunduri / přípravek na odstraňování skvrn z omítek, barev a základních nátěrů / pripravok na odstraňovanie škvŕn z omietok, farieb a základných náterov / előkészítés foltok eltávolítására vakolatokról, festékekről és alapozókról

	0,5 L	-	1	milky milchweiß lăptos mléčná mlečna tejes
---	-------	---	---	---



Atlas Sp. z o.o.  
ul. Jana Kilińskiego 2  
91-421 Łódź

WROCLAW PROCESSING PLANT  
WROCLAW PRODUKTIONSBETRIEB  
UZINĀ DE PRODUCTIE WROCLAW  
VÝROBNÍ ZÁVOD WROCLAW  
GYÁRTÁS WROCLAW  
ul. Gazowa 3  
50-513 Wrocław

tel. +48 71 33 66 651  
e-mail: fox\_biuro@atlas.com.pl

Atlas Slovensko s.r.o.  
Staviteľská 3  
831 04 Bratislava

tel. +421 903 494 397  
e-mail: info@atlas-slovensko.sk

[www.fox-dekurator.pl](http://www.fox-dekurator.pl)